

DOSSIER DE CONSULTATION DES ENTREPRISES

CONSTRUCTION D'UNE MAISON DE SANTÉ PLURIPROFESSIONNELLE ET DE 16 LOGEMENTS SOCIAUX

29300 REDENE

Rue de la Fontaine, KERLORET

Parcelles: n°82,n°146,n°33 et n°157 Section ZH



Maître d'ouvrage



60 Avenue du Canada
35201 RENNES Cedex 2
Tel : 02 99 26 44 44

Architecte



JUIN 2026

CONSTRUCTION D'UNE MAISON DE SANTÉ
PLURIPROFESSIONNELLE ET DE 16 LOGEMENTS
SOCIAUX A REDENE (29300)

Listes des documents graphiques :

DOSSIER EXISTANT

- PRO - 1.00 - PLAN DE SITUATION
- PRO - 1.01 - PLAN MASSE - ECH: 1/500

DOSSIER PROJET

- PRO - 2.01 - PLAN MASSE - ECH: 1/150
- PRO - 2.02 - PLAN MASSE - ECH: 1/100
- PLANS BATIMENT A
 - PRO - 2.03 - PLAN RDC - ECH: 1/50
 - PRO - 2.04 - PLAN R+1 ET R+2 - ECH: 1/50
 - PRO - 2.05 - PLANS TECHNIQUES FONDATION ET COMBLES - ECH: 1/50
 - PRO - 2.06 - PLAN DE TOITURE ET PLAN DE PLAFOND RDC - ECH: 1/50
- PLANS BATIMENT B
 - PRO - 2.07 - PLAN RDC - ECH: 1/50
 - PRO - 2.08 - PLAN R+1 ET R+2 - ECH: 1/50
 - PRO - 2.09 - PLANS TECHNIQUES FONDATION ET COMBLES - ECH: 1/50
 - PRO - 2.10 - PLAN DE TOITURE ET PLAN DE PLAFOND RDC - ECH: 1/50
- COUPES
 - PRO - 2.11 - COUPE AA ET BB - ECH: 1/50
 - PRO - 2.12 - COUPE CC ET DD - ECH: 1/50
 - PRO - 2.13 - COUPE EE ET FF - ECH: 1/50
- ÉLEVATIONS
 - PRO - 2.14 - ÉLEVATIONS GÉNÉRALES BAT A ET B EST ET OUEST - ECH: 1/75
 - PRO - 2.15 - ÉLEVATION EST ET OUEST BAT A - ECH: 1/50
 - PRO - 2.16 - ÉLEVATION NORD ET SUD BAT A - ECH: 1/50
 - PRO - 2.17 - ÉLEVATION EST ET OUEST BAT B - ECH: 1/50
 - PRO - 2.18 - ÉLEVATION NORD ET SUD BAT B - ECH: 1/50
 - PRO - 2.19 - PLAN MASSE RESEAUX (OXIA) - ECH: 1/150
 - PRO - 2.20 - PLAN D'INTERVENTION DE CHANTIER - ECH: 1/500

DOSSIER DÉTAILS

- PRO - 3.00 - CALEPINAGE WC PRO ET LOCAUX DECHETS - ECH: 1/25
- PRO - 3.01 - CALEPINAGE WC PRO ET WC PUBLIC - ECH: 1/25
- PRO - 3.02 - CALEPINAGE RDC BAT B ET LOCAUX MENAGE - ECH: 1/25
- PRO - 3.03 - CALEPINAGE CUISINES LOGEMENTS - ECH: 1/25
- PRO - 3.04 - CALEPINAGE CUISINES LOGEMENTS - ECH: 1/25
- PRO - 3.05 - CALEPINAGE SDE LOGEMENTS - ECH: 1/25
- PRO - 3.06 - CALEPINAGE SDE LOGEMENTS - ECH: 1/25
- PRO - 3.07 - PORCHES D'ENTRÉE MSP - ECH: 1/25
- PRO - 3.08 - SEQUENCE D'ENTRÉE MSP - ECH: 1/25
- PRO - 3.09 - HALL MSP - ECH: 1/25
- PRO - 3.10 - SECRETARIAT BAT A - ECH: 1/25
- PRO - 3.11 - HALLS LOGEMENTS - ECH: 1/25
- PRO - 3.12 - DÉTAILS TECHNIQUES - ECH: 1/25
- PRO - 3.13 - LOCAUX CYCLES - ECH: 1/50
- PRO - 3.14 - LOCAUX CYCLES - ECH: 1/50
- PRO - 3.15 - ENCLOS POUBELLES - ECH: 1/50
- PRO - 3.16 - LOCAUX CYCLES - ECH: 1/50

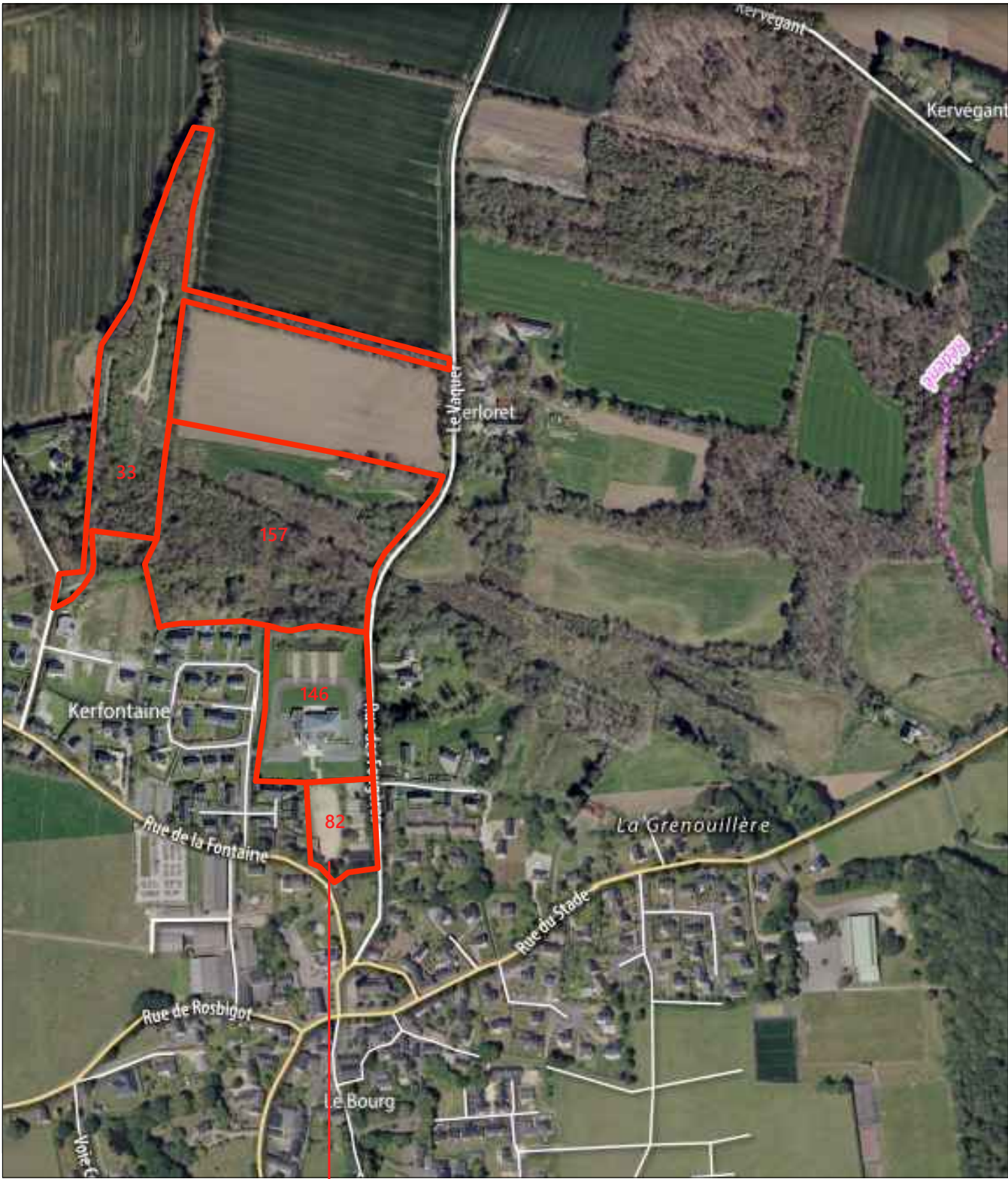

PLAN DE SITUATION

4 Parcelles composent
l'unité foncière

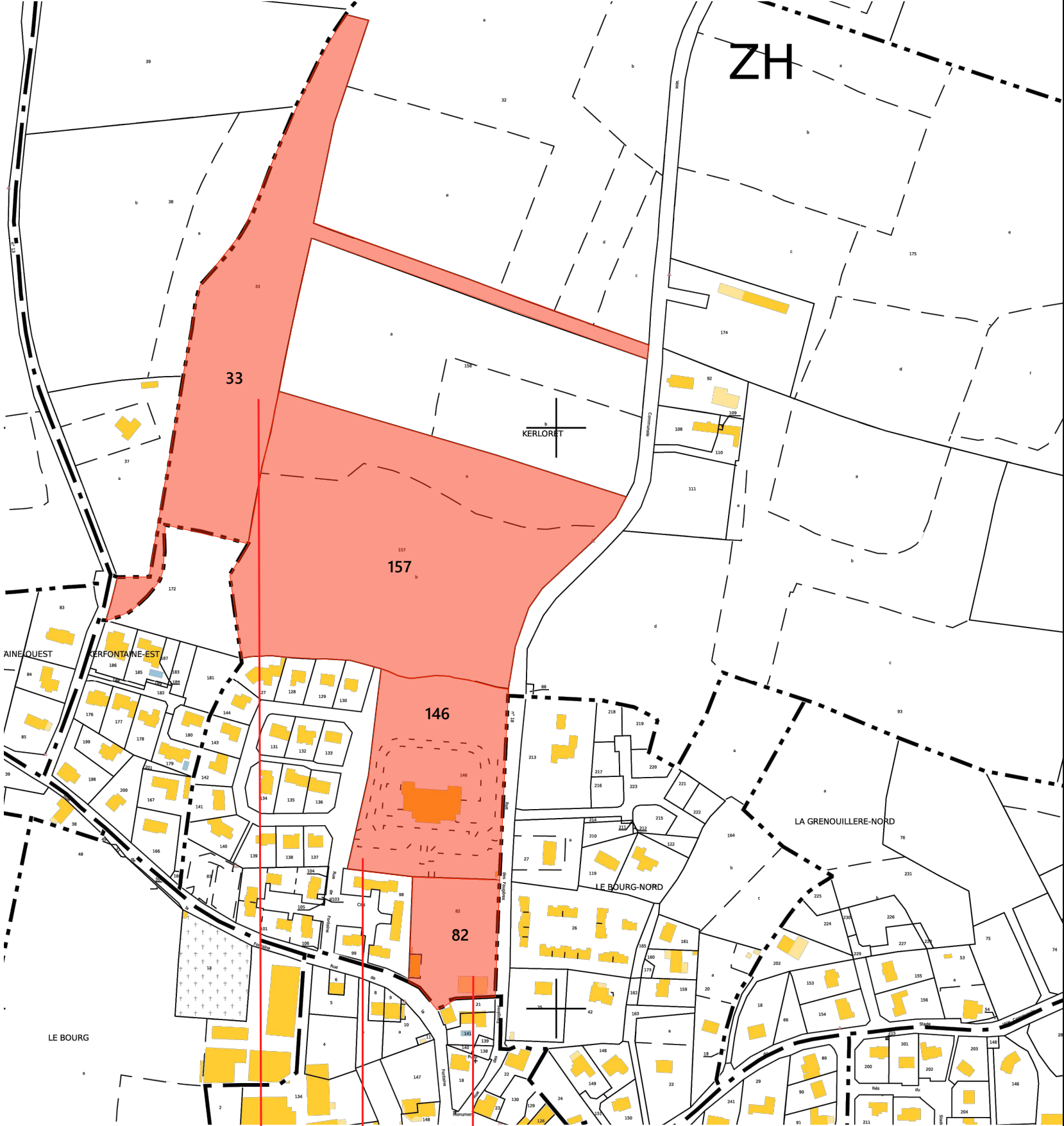

PLAN CADASTRAL 1.1000e

Parcelles 33 et 157
état inchangé

Parcelle 146:
Création de places de
stationnement supplémentaires

Parcelle 82 : Projet Construction
Maison de Santé Pluriprofessionnelle
et Logements

"Ce plan, réalisé à partir d'un extrait de cadastre est non contractuel sous réserve de leurs exactitudes"
"Ce plan de permis de construire n'est en aucun cas un plan d'exécution"

MAITRE D'OUVRAGE		ARCHITECTE		VILLE		AIG-REDENE-KERLORET-MSP-PRO					PRO			
<div><div><div>AIGUILLON</div><div>CONSTRUCTION</div><div>60 Avenue du Canada</div><div>35201 RENNES Cedex 2</div><div>Tel: 02 99 26 44 44</div></div></div>		<div><div><div>L'ATELIER DU BOURG ARCHITECTES</div><div>S.A.R.L. BERTRAND MORAGLIA ARCHITECTE</div><div>3, RUE ROBESPIERRE - LAMBEZELLEC - 29200 BREST</div><div>TEL : 02.98.30.64.21 - EMAIL : bmoraglia@orange.fr</div><div>site web : architecturemoraglia.wordpress.com</div></div></div>		<div></div>		INTITULE	CONSTRUCTION D'UNE MAISON DE SANTÉ PLURIPROFESSIONNELLE ET DE 16 LOGEMENTS SOCIAUX	ADRESSE PROJET		Rue de la Fontaine Kerloret, Section ZH Parcelles: n°82,146,33,157 29300 REDENE			BATIMENT: -	
						PIECE	PLAN DE SITUATION	ECHELLE	DATE	08-06-26	INDICE: 0			
												PLAN N: 1.00		

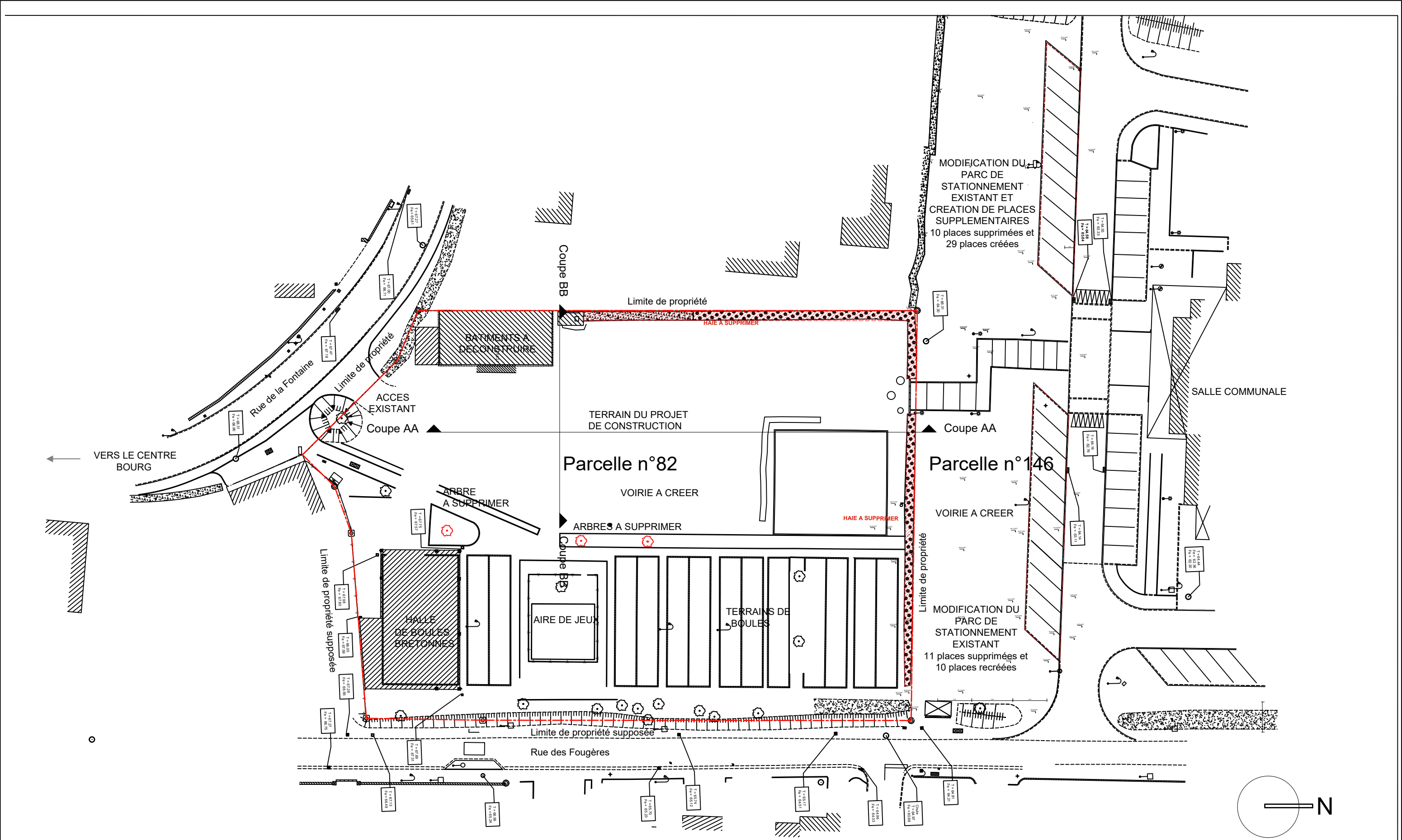

"Ce plan, réalisé à partir d'un extrait de cadastre est non contractuel sous réserve de leurs exactitudes"
"Ce plan de permis de construire n'est en aucun cas un plan d'exécution"

MAITRE D'OUVRAGE		ARCHITECTE		VILLE		AIG-REDENE-KERLORET-MSP-PRO							PRO						
<div><div><div>AIGUILLON</div><div>CONSTRUCTION</div><div>60 Avenue du Canada</div><div>35201 RENNES Cedex 2</div><div>Tel: 02 99 26 44 44</div></div></div>		<div><div>L'ATELIER DU BOURG ARCHITECTES</div><div>S.A.R.L. BERTRAND MORAGLIA ARCHITECTE</div><div>3, RUE ROBESPIERRE - LAMBEZELLEC - 29200 BREST</div><div>TEL : 02.98.30.64.21 - EMAIL : bmoraglia@orange.fr</div><div>site web : architecturemoraglia.wordpress.com</div></div>		<div></div>		INTITULE		CONSTRUCTION D'UNE MAISON DE SANTÉ PLURIPROFESSIONNELLE ET DE 16 LOGEMENTS SOCIAUX		ADRESSE PROJET		Rue de la Fontaine Kerloret, Section ZH Parcelles: n°82,146,33,157 29300 REDENE			BATIMENT: -				
						PIECE		PLAN MASSE EXISTANT		ECHELLE		1/500		DATE		08-06-26		INDICE: 0	
																		PLAN N: 1.01	

Réseau EF

anche drainante

Tranchée drainante

Limite d'intervention

Limite d'intervention

Sable compacté

Pavés joint gravette

Béton balayé

Pavés engazonnés

Espaces enherbés

Bande de guidage (bg)

Bande podotactile (bp)

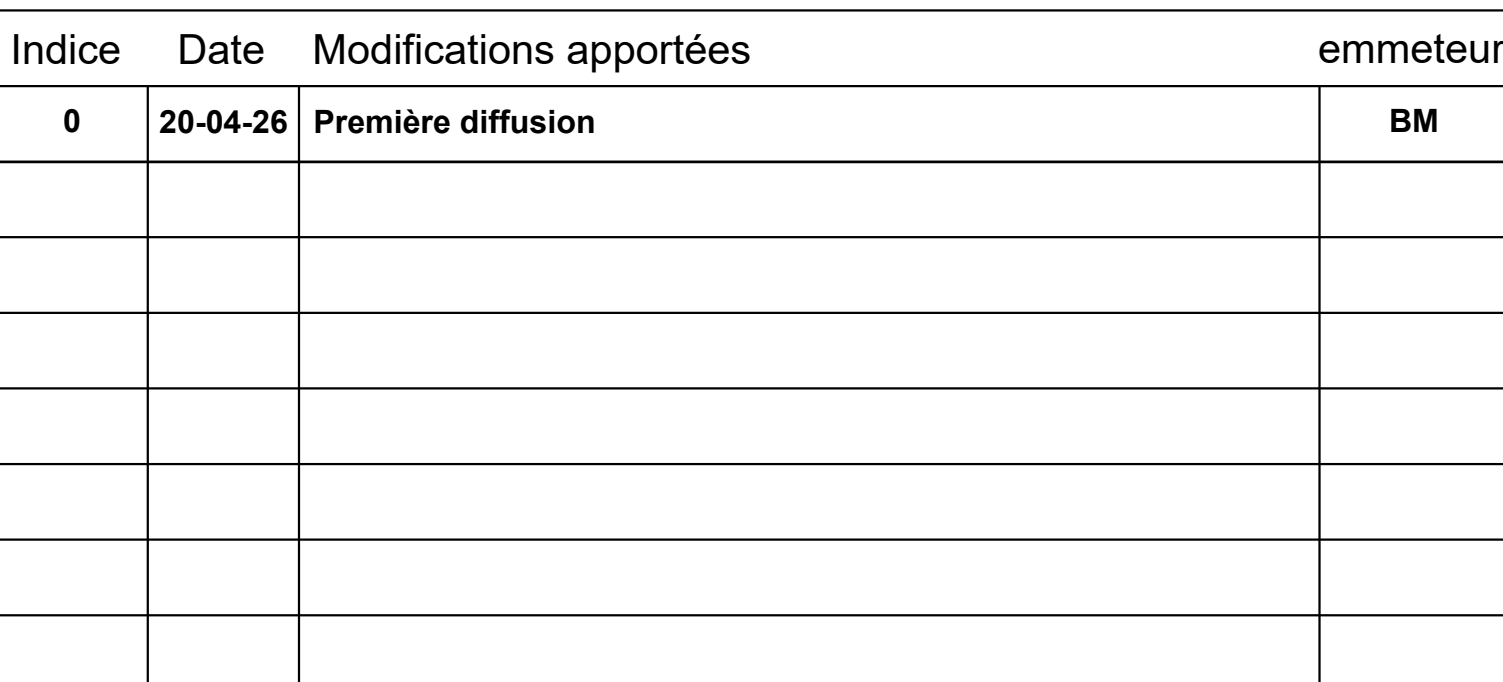

"Les présents plans sont des plans de principe et ne peuvent être utilisés comme plans d'exécution. Ils sont notre propriété exclusive et ne peuvent être communiqués, reproduits ou exécutés sans notre autorisation" (loi du 15/03/1967)



AMENAGEMENT

Sable compacté

Pavés joints gravette

Béton balayé

Pavés engazonnés

Espaces enherbés

Bande de guidage (bg)

Bande podotactile (bp)

RESEAUX

Tranchée drainante

Réseau ELEC

Réseau Telecom

Réseau AEP

Réseau EP

Réseau EU

Indice	Date	Modifications apportées	emmeteur
0	20-04-26	Première diffusion	BM

Aiguillon CONSTRUCTION
60 Avenue du Canada
35201 RENNES Cedex 2
Tel: 02 99 26 44 44

AIGUILLON CONSTRUCTION
60 Avenue du Canada
35201 RENNES Cedex 2
Tel: 02 99 26 44 44

Adresse du projet	Adresse correspondance	Format	Echelle	Date
Rue de la Fontaine Kerloret, Section 2H Parcelles: n°62, 146, 33, 157 29300 REDENE	AIGUILLON CONSTRUCTION 60 Avenue du Canada 35201 RENNES Cedex 2 Tel: 02 99 26 44 44	A0 PAYSAGE	1/100	08-06-26
Etat Projeté	PLAN MASSE	PRO		
CONSTRUCTION D'UNE MAISON DE SANTÉ PLURIPROFESSIONNELLE ET DE 16 LOGEMENTS SOCIAUX		BATIMENT		A ET B
		INDICE		0
		PLAN N°		2.02
AIG-RENE-KERLORET-MSP-PRO				
ARCHITECTE		ECONOMISTE		
Bertrand MORAGLIA Architecte 2 rue de la République 29200 BREST Tel: 02 98 36 46 21 bertrand.moraglia@orange.fr		Cabinet Sinot Philippe 11 rue de la République 29200 BREST Tel: 02 98 36 46 21 sinot@orange.fr		
BUREAU D'ETUDES ELEC/FLUIDES		BUREAU D'ETUDES STRUCTURE		
atis INGENIERIE 115 rue Charles Nungesser 29200 BREST Tel: 02 98 46 12 19 atis@orange.fr		SECOPA 11 rue Pierre Marie 29200 BREST Tel: 02 98 12 12 30 seco@orange.fr		
BE VRD		BE ACOUSTIQUE		
OXIA 39 rue de la République 29200 BREST Tel: 02 12 15 15 12 john@oxia.bzh		SOCOTEC ALPARGATE ACOUSTIQUE ALPARGATE ACOUSTIQUE 14 rue de la République 29200 BREST Tel: 02 98 46 12 19 sot@orange.fr		
PAYSAGISTE		BUREAU DE CONTROLE / CS/PS		
Isabelle NIVEZ 8 rue de la République 29200 BREST Tel: 02 98 46 12 19 isabelle.nivez@orange.fr		BTP Consultants 8 rue de la République 29200 BREST Tel: 02 98 46 12 19 btp@orange.fr		

* Les présents plans sont des plans de principe et ne peuvent être utilisés comme plans d'exécution. Ils sont sous propriété exclusive et ne peuvent être communiqués, reproduits ou exploités sans notre autorisation" (du 01/01/2007)



*Les présents plans sont des plans de principe et ne peuvent être utilisés comme plans d'exécution. Ils sont notre propriété exclusive et ne peuvent être communiqués, reproduits ou exécutés sans notre autorisation (loi du 11/03/1957)

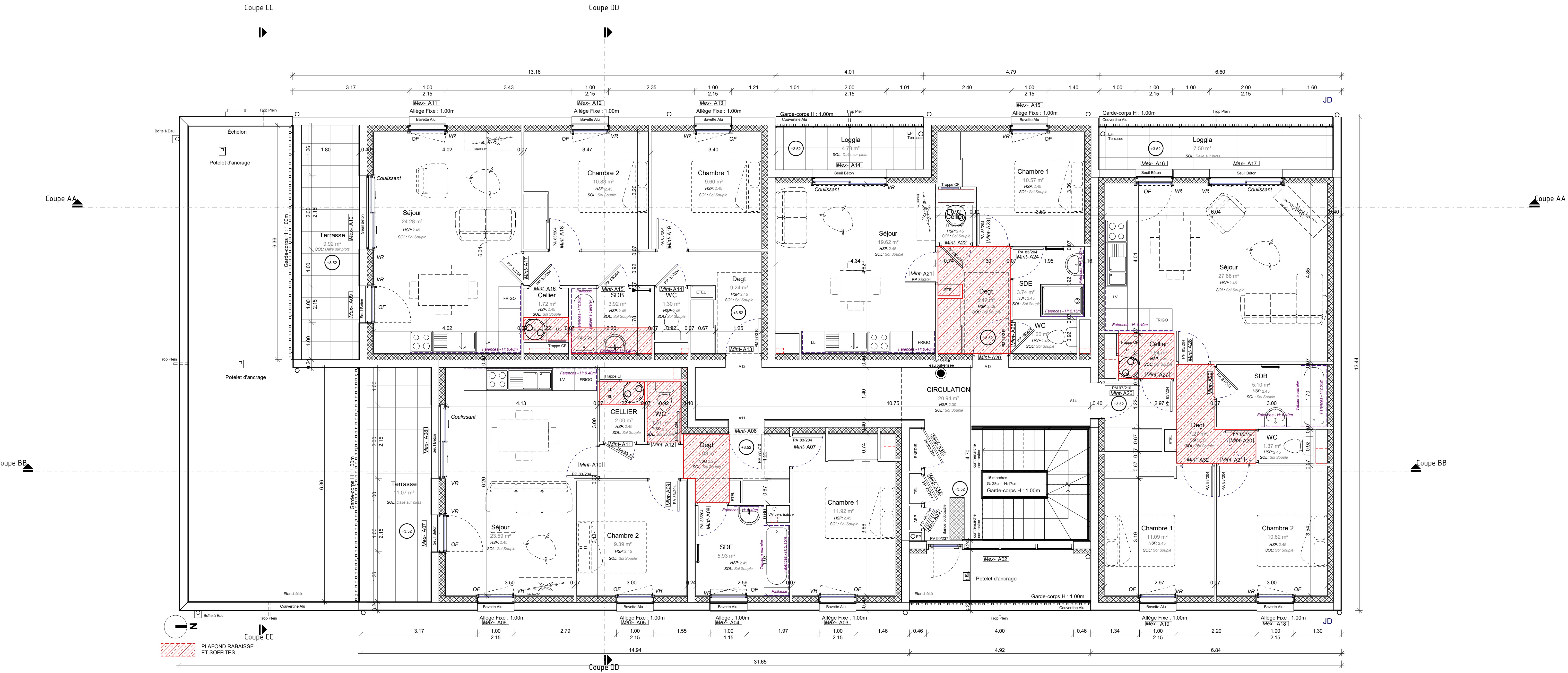

PLAN R+1

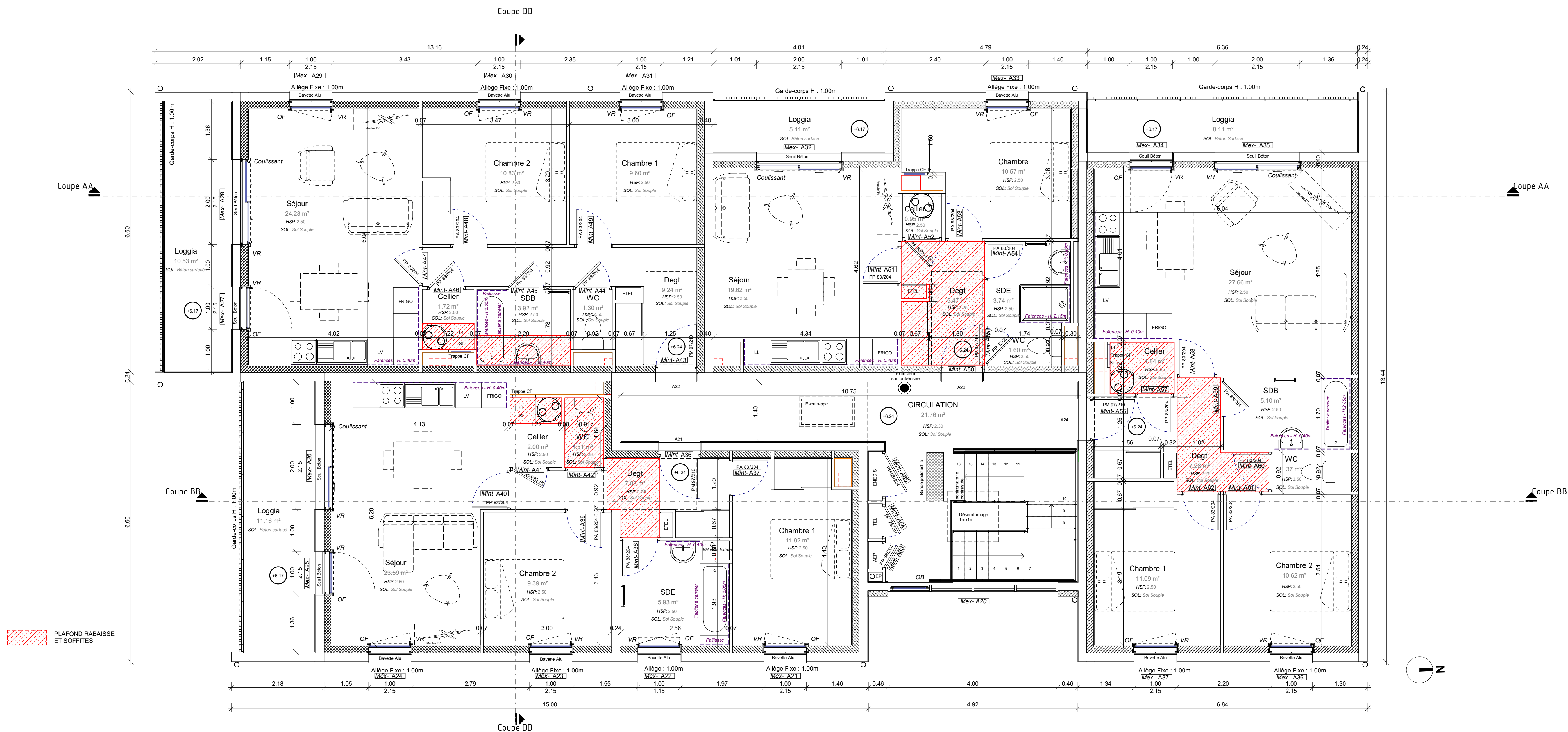

PLAN R+2

Indice	Date	Modifications apportées

MAÎTRE D'OUVRAGE				
 AIGUILLON CONSTRUCTION 60 Avenue du Canada 35000 RENNES				
Adresse du projet	Adresse correspondance	Format	Echelle	Date
Rue de la Fontaine-Kerret Parcelle n°2 Section ZH 29000 REDENE	AIGUILLON CONSTRUCTION 60 Avenue du Canada 35000 RENNES	A0 PAYSAGE	1/50	08/06/26
PLAN R+1 ET R+2				PHASE
				PRO
CONSTRUCTION D'UNE MAISON DE SANTÉ PLURIPROFESSIONNELLE ET DE 16 LOGEMENTS COLLECTIFS À REDENÉ				BATIMENT
				A
				INDICE
				0
				PLAN N°
				2.04
ARCHITECTE		ECONOMISTE		
 BERTRAND MORAGLIA ARCHITECTE 3 rue Robespierre 29000 REDENE Tel. 02 98 30 84 21 bertrandmoraglia.fr		 CABINET SINOT PHILIPPE 10 rue Avenue de Bretagne 35000 RENNES Tel. 02 98 30 84 21 sinotphilippe.fr		
BUREAU D'ETUDES ELEC/FLUIDES		BUREAU D'ETUDES STRUCTURE		
 ATIS INGENIERIE 115 rue Charles Nungesser 29400 CLAPPAUD Tel. 02 98 46 20 10 atis@atis-lab.fr		 SECOPA 11 rue Pierre Maréchal 35000 RENNES Tel. 02 98 30 84 21 secoba@secoba.fr		
BE VRD		BE ACOUSTIQUE		
 OXIA 3 rue Charles Nungesser 29400 CLAPPAUD Tel. 02 98 46 20 10 oxia@oxia-lab.fr		 SOCOTEC 11 rue Pierre Maréchal 35000 RENNES Tel. 02 98 30 84 21 socotec@socotec.fr		
PAYSAGISTE		BUREAU DE CONTROLE / CS/PS		
 ISABELLE NIVEZ 3 rue Charles Nungesser 29400 CLAPPAUD Tel. 02 98 46 20 10 isabelle.nivez@isabelle-nivez.com		 BTP CONSULTANTS 11 rue Pierre Maréchal 35000 RENNES Tel. 02 98 30 84 21 btp@btp-consultants.fr		

Tous présents plans sont des plans de principe et ne peuvent être utilisés comme plans d'exécution. Ils sont réservés à consultation et ne peuvent être communiqués, reproduits ou exécutés sans notre autorisation (loi du 11/03/1987).

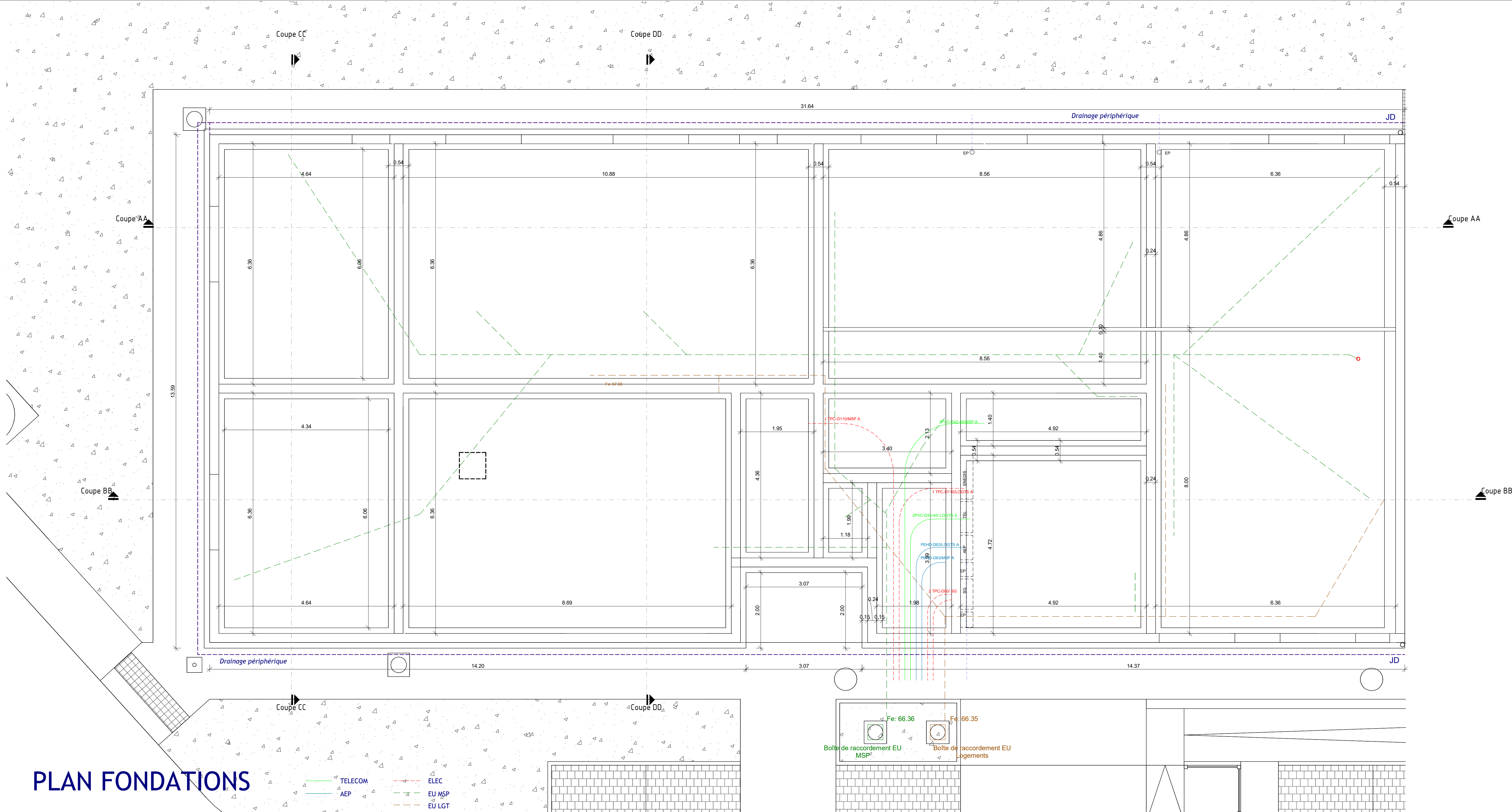

PLAN FONDATIONS

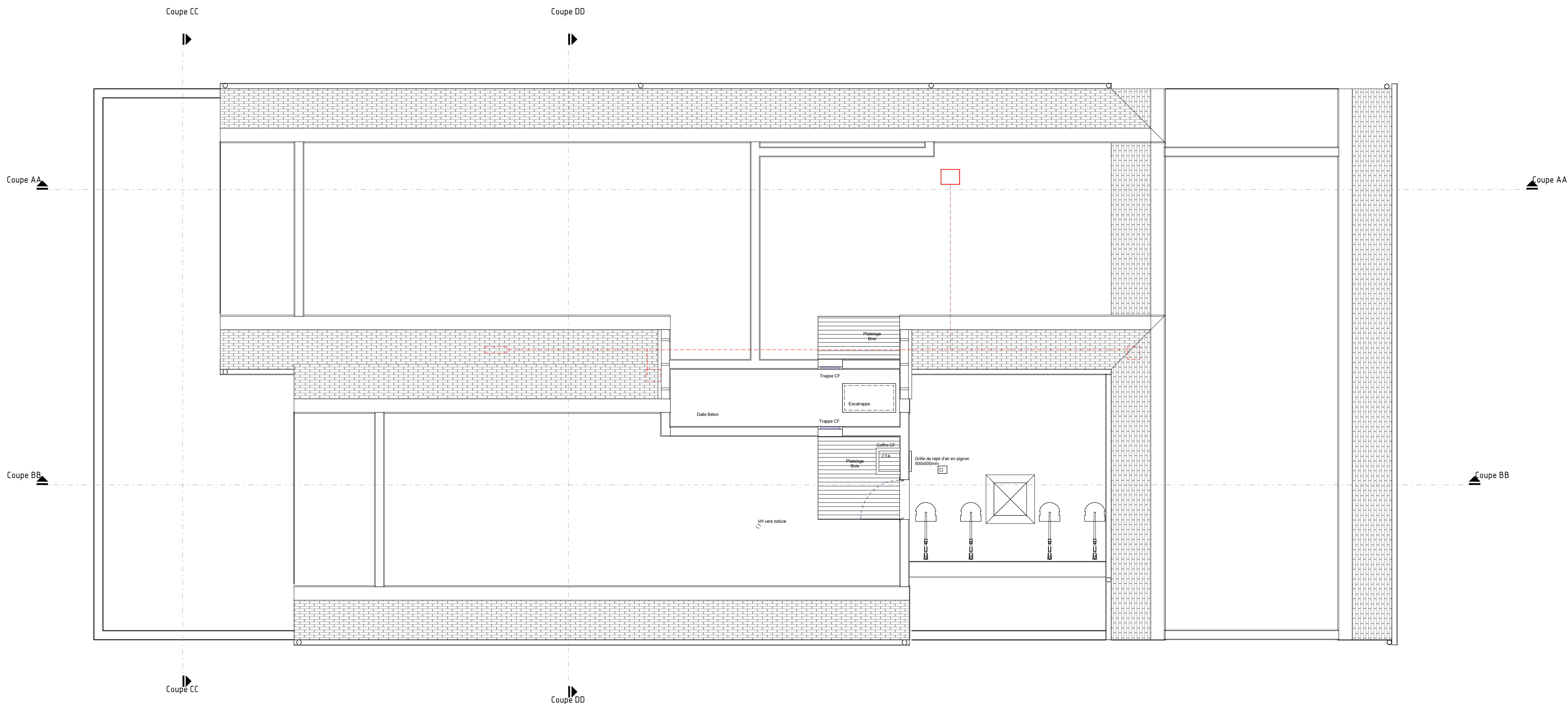

PLAN COMBLES

Indice	Date	Modifications apportées

Aiguillon

CONSTRUCTION

groupe Acadia-rye

AIGUILLON CONSTRUCTION

60 Avenue du Canada

35000 RENNES

Adresse du projet

Adresse correspondance

Format

Echelle

Date

Rue de la Fontaine-Keroret

Parcelle n°2 Section 2H

35000 REDENE

AIGUILLON CONSTRUCTION

60 Avenue du Canada

35000 RENNES

A0

PAYSAGE

1/50

08/06/26

PLANS TECHNIQUES

PHASE

BATIMENT

INDICE

PLAN N°

CONSTRUCTION D'UNE MAISON DE SANTÉ

PLURIPROFESSIONNELLE ET

DE 16 LOGEMENTS COLLECTIFS

À REDENÉ

PRO

A

0

2.05

ARCHITECTE

Bertrand Moraglia Architecte

ECONOMISTE

CABINET SINOT PHILIPPE

atis

INDUSTRIE

BUREAU D'ETUDES ELEC/FLUIDES

ATIS

115, rue Charles Nungesser

35400 CLAYPOUX

Tel: 02 99 46 30 10

atis@atis.fr

SECOBA

BUREAU D'ETUDES STRUCTURE

SECOBA

11, rue Pierre Maréchal

35000 RENNES

Tel: 02 99 00 12 30

seco@seco.fr

BE VRD

OXIA

10 rue de la République

35000 RENNES

Tel: 02 99 11 15 12

be@oxia.fr

BE ACOUSTIQUE

ALYFANGE ACOUSTIQUE

SOCOTEC SMART SOLUTIONS

10 rue de la République

35000 RENNES

Tel: 02 99 11 15 12

alyfange@alyfange.fr

PAYSAGISTE

ISABELLE NIVEZ

3 rue de la République

35000 RENNES

Tel: 02 99 11 15 12

isabelle.nivez@btp-consultants.fr

BUREAU DE CONTROLE / CS/PS

BTP Consultants

10 rue de la République

35000 RENNES

Tel: 02 99 11 15 12

btp-consultants@btp-consultants.fr

Tous les plans sont des plans de principe et ne peuvent être utilisés comme plans d'exécution. Ils sont réservés à l'usage de l'architecte et ne peuvent être communiqués, reproduits ou utilisés sans autorisation écrite de l'architecte. (Art de l'Ordre 1967)



<div> <div>  <div> Aiguillon CONSTRUCTION <small>groupe Arcadis wpp</small> </div> </div> <div> MAÎTRE D'OUVRAGE 60 Avenue du Canada 35000 RENNES </div> </div>				
Adresse du projet	Adresse correspondance	Format	Echelle	Date
Rue de la Fontaine-Kerfret Parcelle n°52 Section ZH 29300 REDÉNE	AIGUILLON CONSTRUCTION 60 Avenue du Canada 35000 RENNES	A0 PAYSAGE	1/500	08/06/26
PLAN PLAFOND+TOITURE				PHASE PRO BATIMENT A INDICE 0 PLAN N° 2.06
CONSTRUCTION D'UNE MAISON DE SANTÉ PLURIPROFESSIONNELLE ET DE 16 LOGEMENTS COLLECTIFS À REDÉNE				
ARCHITECTE Bertrand Moraglia Architecture  5, rue Redénienne 29300 REDÉNE Tel. 02 98 34 94 21 bertrand@moraglia.fr		ECONOMISTE CABINET SINOT PHILIPPE  10 rue Avenue de Bretagne 29100 St-THÉRY Tel. 02 98 97 73 22 cabinet@sinot-philippe.com		
BUREAU D'ÉTUDES ÉLEC/FLUIDES ATIS  110, rue Charles Nungesser 29400 GUERMAPEL Tel. 02 98 48 32 19 atis@atis.fr		BUREAU D'ÉTUDES STRUCTURE SECOBA  11, rue Pierre Marais 29100 St-THÉRY Tel. 02 98 02 12 30 seco@secooba.fr		
BE VRD OXIA  38 rue de la République 29300 REDÉNE Tel. 06 12 15 15 52 oxia@oxia.fr		BE ACOUSTIQUE ALYANNE ACOUSTIQUE SCOTEC SMART SOLUTIONS  29 rue de Commerce 29100 St-THÉRY Tel. 02 98 94 48 15 a@alyanne-eco.fr		
PAYSAGISME ISABELLE NIVEZ  9 rue Denis Pagan 29300 REDÉNE Tel. 98 98 98 92 46 isabelle.nivez@orange.fr		BUREAU DE CONTRÔLE / CSPS BTP CONSULTERS  9 rue Claude Chapin 84400 ANAÏS-LEZ Tel. 02 92 59 14 34 CSPS@btp-consultants.fr btp@btp-consultants.fr		

Le plan présenté ainsi que les plans de principe et le présent devis ont été établis selon plans d'exécution. Ils sont réservés propriété exclusive et ne peuvent être réutilisés, réédités ou recopiés sans l'autorisation de la SIAI (SIAI01002).



"Les présents plans sont des plans de principe et ne peuvent être utilisés comme plans d'exécution. Ils sont notre propriété exclusive et ne peuvent être communiqués, reproduits ou exécutés sans notre autorisation" (loi du 11/03/1967)

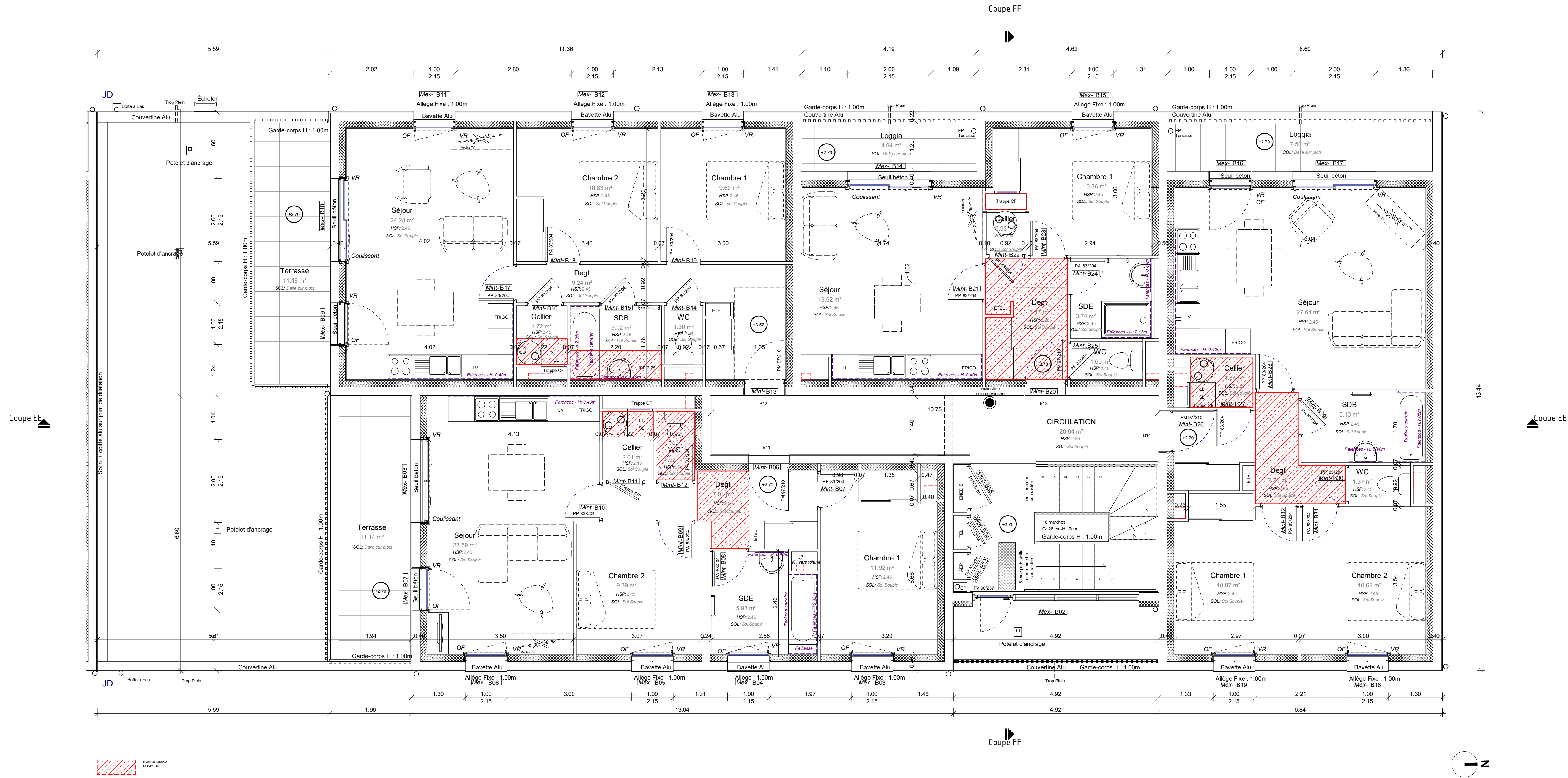



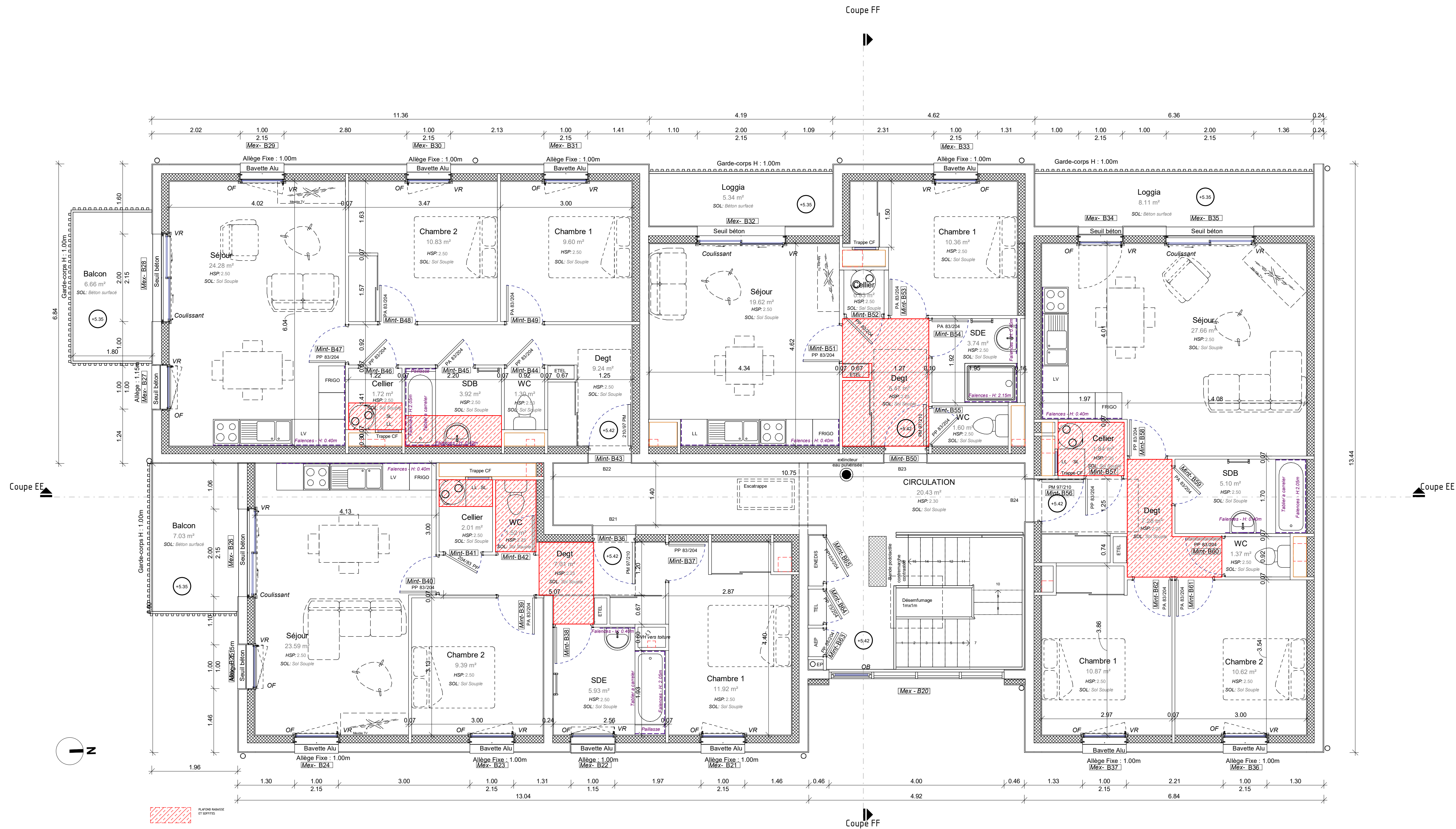





PLAN R+1







PLAN R+2

Indice	Date	Modifications apportées

MAÎTRE D'OUVRAGE				
 AIGUILLON CONSTRUCTION 60 Avenue du Canada 35000 RENNES				
Adresse du projet	Adresse correspondance	Format	Echelle	Date
Rue de la Fontaine-Kerret Parcelle n°82 Section 2H 29000 REDENE	AIGUILLON CONSTRUCTION 60 Avenue du Canada 35000 RENNES	A0 PAYSAGE	1/50	08/06/26
PLAN R+1 ET R+2				PHASE PRO
CONSTRUCTION D'UNE MAISON DE SANTÉ PLURIPROFESSIONNELLE ET DE 16 LOGEMENTS COLLECTIFS À REDENÉ				BATIMENT B
				INDICE 0
				PLAN N° 2.08
ARCHITECTE  Bertrand Moraglia Architecte 3 rue Robespierre 29200 BREST Tel. 02 98 30 84 21 bertrandmoraglia@orange.fr		ECONOMISTE  CABINET SINOT PHILIPPE 10 rue Avenue de Bretagne 35000 BREST Tel. 02 98 30 84 21 bertrandmoraglia@orange.fr		
BUREAU D'ETUDES ELEC/FLUIDES  atis 115 rue Charles Nungesser 29400 CLAPPAUD Tel. 02 98 46 21 15 atis@orange.fr		BUREAU D'ETUDES STRUCTURE  SECOBA 11 rue Pierre Maréchal 29200 BREST Tel. 02 98 30 84 21 bertrandmoraglia@orange.fr		
BE VRD  OXIA 8 rue de la République 29200 BREST Tel. 02 98 30 84 21 bertrandmoraglia@orange.fr		BE ACOUSTIQUE  ALYVANCE ACOUSTIQUE SOCOTEC SMART SOLUTIONS 09800 CONCARNEAU Tel. 02 98 30 84 21 bertrandmoraglia@orange.fr		
PAYSAGISTE ISABELLE NIVEZ 3 rue de la République 29200 BREST Tel. 02 98 30 84 21 bertrandmoraglia@orange.fr		BUREAU DE CONTROLE / CS/PS  BTP Consultants 8 rue de la République 29200 BREST Tel. 02 98 30 84 21 bertrandmoraglia@orange.fr		

Tous présents plans sont des plans de principe et ne peuvent être utilisés comme plans d'exécution. Ils sont réservés propriété exclusive et ne peuvent être communiqués, reproduits ou exécutés sans notre autorisation (loi du 11/03/1957)

[illegible]

<div>  <div> Aiguillon CONSTRUCTION <small>— groupe Anicoste sylv' —</small> </div> </div> <div> AIGUILLON CONSTRUCTION 60 Avenue du Canada 35000 RENNES </div>				
Adresse du projet	Adresse correspondance	Format	Echelle	Date
Rue de la Fontaine-Kerlort Parcelle n°92 Section ZH 35000 REDENE	AIGUILLON CONSTRUCTION 60 Avenue du Canada 35000 RENNES	A0 PAYSAGE	1/500	08/06/26
<div> PLANS TECHNIQUES </div>				<div> PHASE PRO BATTIMENT B INDICE 0 PLAN N° 2.09 </div>
<div> ARCHITECTE <div>  <div> Bertrand Moraglia Architecture 2, rue d'Alsace 35000 RENNES Tél : 02 99 30 40 21 bertrand@moraglia.fr www.moraglia.fr </div> </div> </div>		<div> ECONOMISTE <div>  <div> CABINET SINOT PHILIPPE 17bis, Avenue de Bretagne 35060 L'ILE D'Yeu Tél : 02 99 31 77 22 sinot@sinot-architecte.fr </div> </div> </div>		
<div> BUREAU D'ETUDES ELECFLEUIDES ATIS <div>  <div> 110, rue Charles Nungesser 35400 CARMIGNON Tél : 02 99 40 32 19 atis@atis.fr </div> </div> </div>		<div> BUREAU D'ETUDES STRUCTURE SECOPA <div>  <div> 1, rue Pierre Martin 35000 RENNES Tél : 02 99 32 12 30 info@secopa.fr </div> </div> </div>		
<div> BE VRD OXIA <div>  <div> 36 rue de la République 35000 RENNES Tél : 06 10 15 15 32 info@oxia.fr </div> </div> </div>		<div> BE ACOUSTIQUE ALHYANGE ACOUSTIQUE SCOTEC SMART SOLUTIONS <div>  <div> 28bis, rue de la République Tél : 02 99 94 08 15 info@scotec.fr </div> </div> </div>		
<div> PAYSAGISTE ISABELLE NIVEZ <div>  <div> 9 rue Denis Papin 35000 RENNES Tél : 06 10 81 02 46 isabelle.nivez@paysageon.com </div> </div> </div>		<div> BUREAU DE CONTROLE / CSPS BTP Consultants <div>  <div> 68 rue Charles Chapin 54600 LAMETZVILLERS Tél : 02 40 13 98 14 csp@btp-consultants.fr www.btp-consultants.fr </div> </div> </div>		

"Les présents plans sont des plans de principe et ne peuvent être utilisés comme plans d'exécution. Ils sont notre propriété exclusive et ne peuvent être communiqués, reproduits ou exécutés sans notre autorisation" (loi du 11/03/1967)

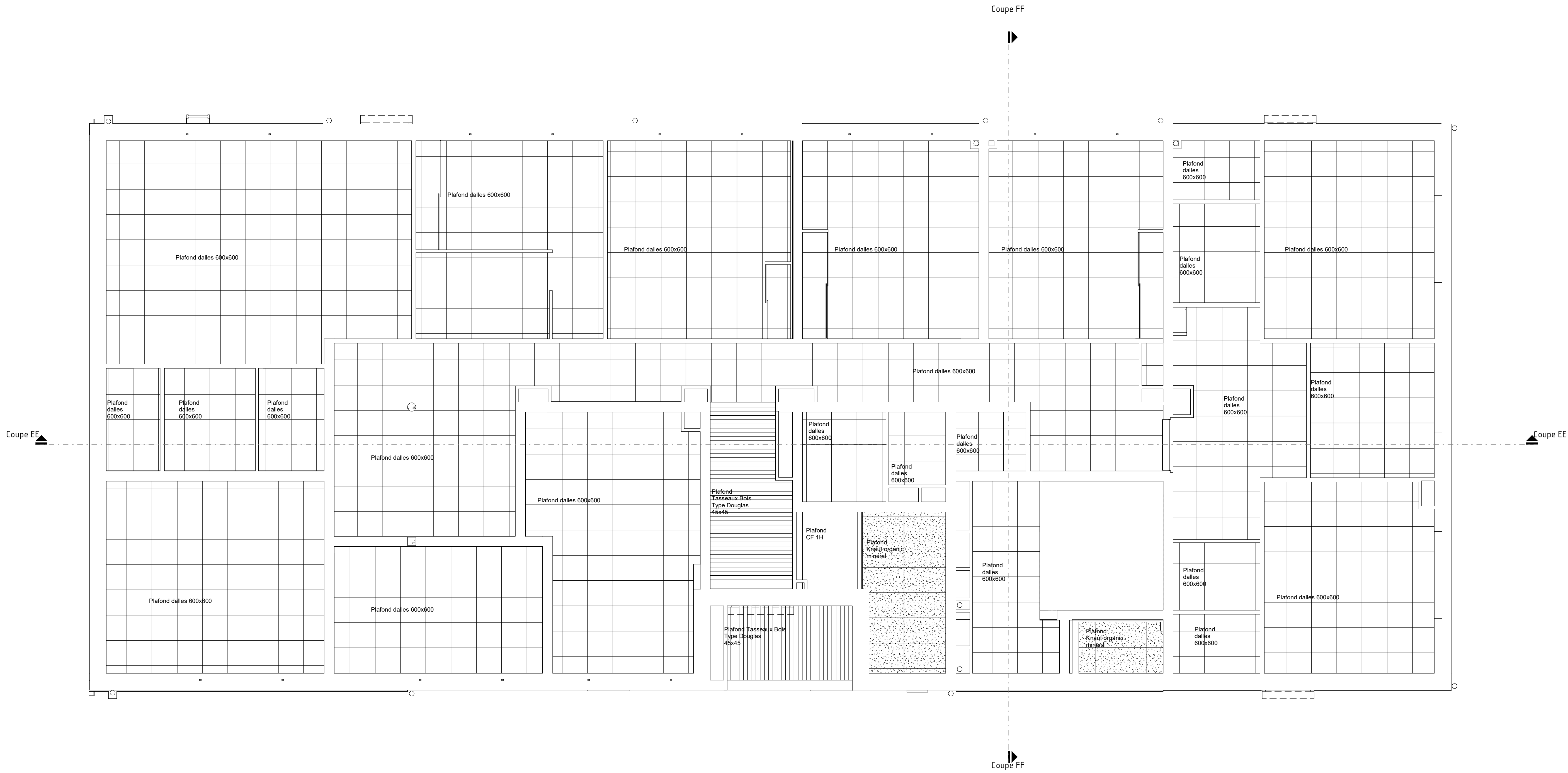

PLAN PLAFOND RDC

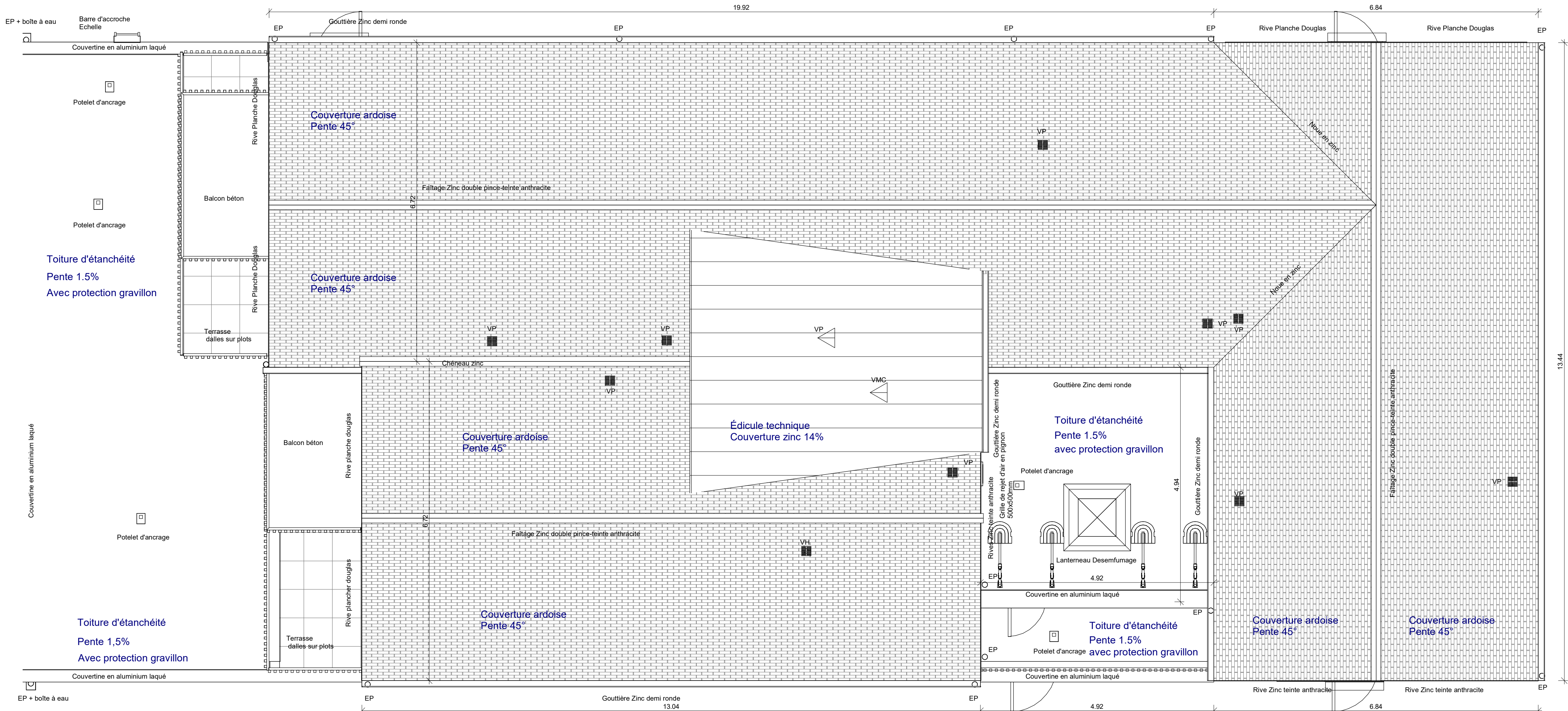

PLAN TOITURE

Indice	Date	Modifications apportées

MAÎTRE D'OUVRAGE

**AIGUILLON CONSTRUCTION**
groupe Arcelor-Mittal

60 Avenue du Canada
35000 RENNES

Adresse du projet	Adresse correspondance	Format	Echelle	Date
Rue de la Fontaine-Keroret Parcelle n°82 Section 2H 35000 REDENE	AIGUILLON CONSTRUCTION 60 Avenue du Canada 35000 RENNES	A0 PAYSAGE	1/50	08/06/26

PLAN PLAFOND+TOITURE

CONSTRUCTION D'UNE MAISON DE SANTÉ
PLURIPROFESSIONNELLE ET
DE 16 LOGEMENTS COLLECTIFS
À REDÉNÉ

ARCHITECTE Bertrand Moraglia Architecte  BUREAU D'ETUDES ELEC/FLUIDES  BE VRD  PAYSAGISTE ISABELLE NIVEZ 	ECONOMISTE CABINET SINOT PHILIPPE  BUREAU D'ETUDES STRUCTURE SECOBA  BE ACOUSTIQUE ALYFANGE ACOUSTIQUE SOCOTEC SMART SOLUTIONS  BUREAU DE CONTROLE / CS/PS BTP Consultants 
--	---

*Les présents plans sont des plans de principe et ne peuvent être utilisés comme plans d'exécution. Ils sont restés propriété exclusive et ne peuvent être communiqués, reproduits ou exploités sans notre autorisation" (Art de 1102/1167)



<div> <div>  <div> Aiguillon CONSTRUCTION <small>groupe Arcadis syng</small> </div> </div> <div> MAÎTRE D'OUVRAGE </div> </div>					<div> AIGUILLON CONSTRUCTION 60 Avenue du Canada 35000 RENNES </div>				
Adresse du projet Rue de la Fontaine-Kerleot Parcelle n°82 Section ZH 26300 REDENÉ		Adresse correspondance AIGUILLON CONSTRUCTION 60 Avenue du Canada 35000 RENNES		Format A0 PAYSAGE		Echelle 1/50		Date 08/06/2026	
COUPES AA ET BB								PHASE PRO BATIMENT	
CONSTRUCTION D'UNE MAISON DE SANTÉ PLURIPROFESSIONNELLE ET DE 16 LOGEMENTS COLLECTIFS À REDÉNÉ								A INDICE	
								PLAN N° 2.11	
ARCHITECTE <div>  <div> Bertrand Moraglia Architecture 3 rue Robespierre 35000 RENNES Tel : 02 98 30 84 21 bertrand@moraglia-architecte.fr </div> </div>					ECONOMISTE <div>  <div> CABINET SINOT PHILIPPE 23 rue Anatole de Brengué 35000 RENNES Tel : 02 98 71 73 22 sinotphilippe@sinot-phi.fr </div> </div>				
BUREAU D'ETUDES ELECFLEUIDES <div>  <div> atis INGENIERIE </div> </div>					BUREAU D'ETUDES STRUCTURE <div>  <div> SECOBA </div> </div>				
BE VRD <div>  <div> OXIA 30 rue de la République 35000 RENNES Tel : 02 12 15 15 12 contact@oxia.fr </div> </div>					BE ACoustIQUE <div>  <div> Acoustic AUTANTIQUE ACOUSTIQUE SOCIÉTÉ SMART SOLUTIONS 20000 CLOUANGE (49) Tel : 02 96 96 48 15 contact@acoustic.fr </div> </div>				
PAYSAGISTE <div>  <div> ISABELLE NIVEZ 9 rue Desvins Périer 35000 RENNES Tel : 06 81 02 82 40 isabelle@paysage-et-projet.com </div> </div>					BUREAU DE CONTEMENT / CSPS <div>  <div> BTP Consultants 69 rue Claude-Charpey 10000 LAMBERS Tel : 02 45 12 38 84 contact@btp-consultants.fr www.btp-consultants.fr </div> </div>				

* Les présents plans ont été établis en principe et ne peuvent être utilisés comme plans d'exécution. Ils sont réservés propriété exclusive et ne peuvent être reproduits, réédités ou exécutés sans l'autorisation écrite de l'architecte.

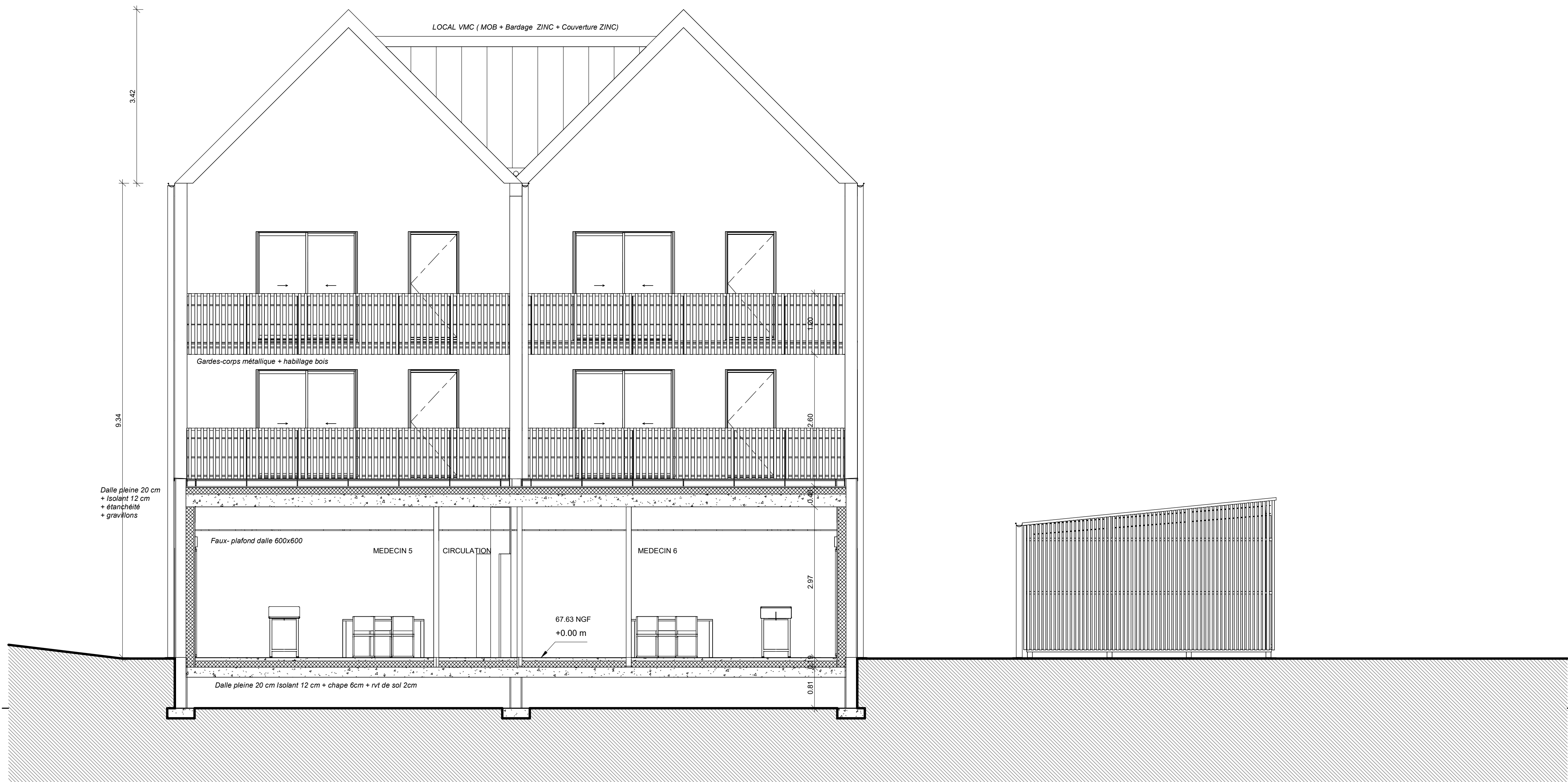

COUPE CC

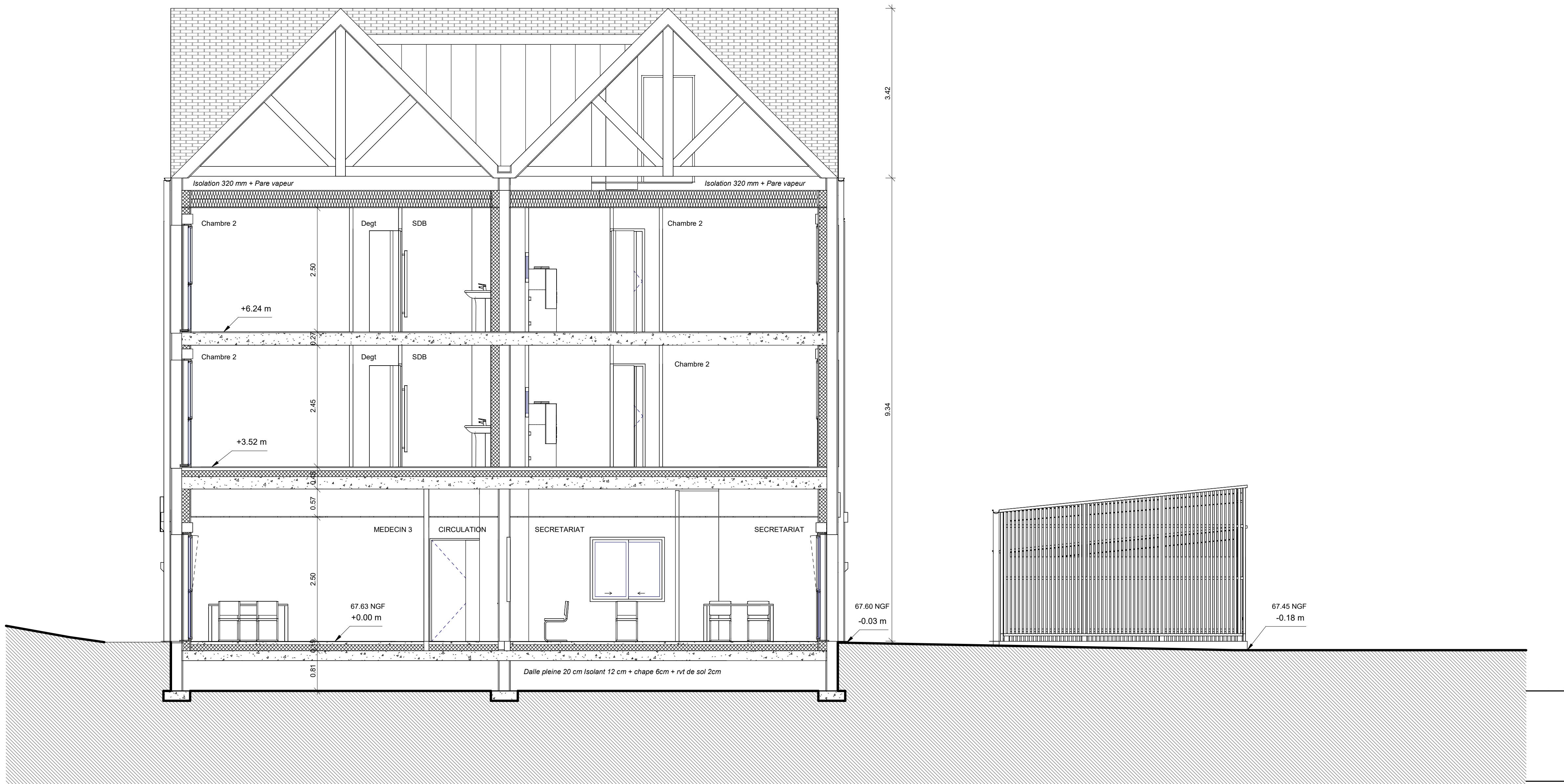

COUPE DD

Indice	Date	Modifications apportées

MAITRE D'OUVRAGE				
 Aiguillon CONSTRUCTION <small>— groupe Ancoise sty' —</small>		AIGUILLON CONSTRUCTION 60 Avenue du Canada 35000 RENNES		
Adresse du projet	Adresse correspondance	Format	Echelle	Date
Rue de la Fontaine-Keroret Parcelle n°82 Section 2H 29000 REDENE	AIGUILLON CONSTRUCTION 60 Avenue du Canada 35000 RENNES	A0 PAYSAGE	1/50	08/06/26
COUPE CC ET DD				PHASE PRO
CONSTRUCTION D'UNE MAISON DE SANTÉ PLURIPROFESSIONNELLE ET DE 16 LOGEMENTS COLLECTIFS À REDÉNÉ				BATIMENT A
				INDICE 0
				PLAN N° 2.12
ARCHITECTE Bertrand Moraglia Architecte  3, rue Robespierre 29200 BRISTOL Tel. 02 96 30 84 21 bertrand@moraglia.fr		ECONOMISTE CABINET SINOT PHILIPPE  10 rue Avenue de Bretagne 35000 RENNES Tel. 02 99 51 73 22 sinot@sinot-philippe.fr		
BUREAU D'ETUDES ELEC/FLUIDES ATIS  115, rue Charles Nungesser 29400 CLAPPAUD Tel. 02 96 46 81 15 atis@atis.fr		BUREAU D'ETUDES STRUCTURE SECOBA  11 rue Pierre Maréchal 29200 BRISTOL Tel. 02 96 80 12 30 seco@seco.fr		
BE VRD OXIA  8 rue de la République 29200 BRISTOL Tel. 02 96 11 15 12 jules@oxia.fr		BE ACOUSTIQUE ALTYRANGE ACOUSTIQUE SOCOTEC SMART SOLUTIONS  09000 CONCARNEAU Tel. 02 98 98 18 15 info@altysmart.com		
PAYSAGISTE ISABELLE NIVEZ  3 rue de la République 29200 BRISTOL Tel. 06 41 92 82 42 isabelle.nivez@orange.fr		BUREAU DE CONTROLE / CS/PS BTP Consultants  8 rue Charles Chappe 66000 LANDES Tel. 06 41 18 18 18 btp@btp-consultants.fr		
Tous présents plans sont des plans de principe et ne peuvent être utilisés comme plans d'exécution. Ils sont restés propriété exclusive et ne peuvent être communiqués, réutilisés ou exécutés sans notre autorisation (loi du 11/03/1987).				

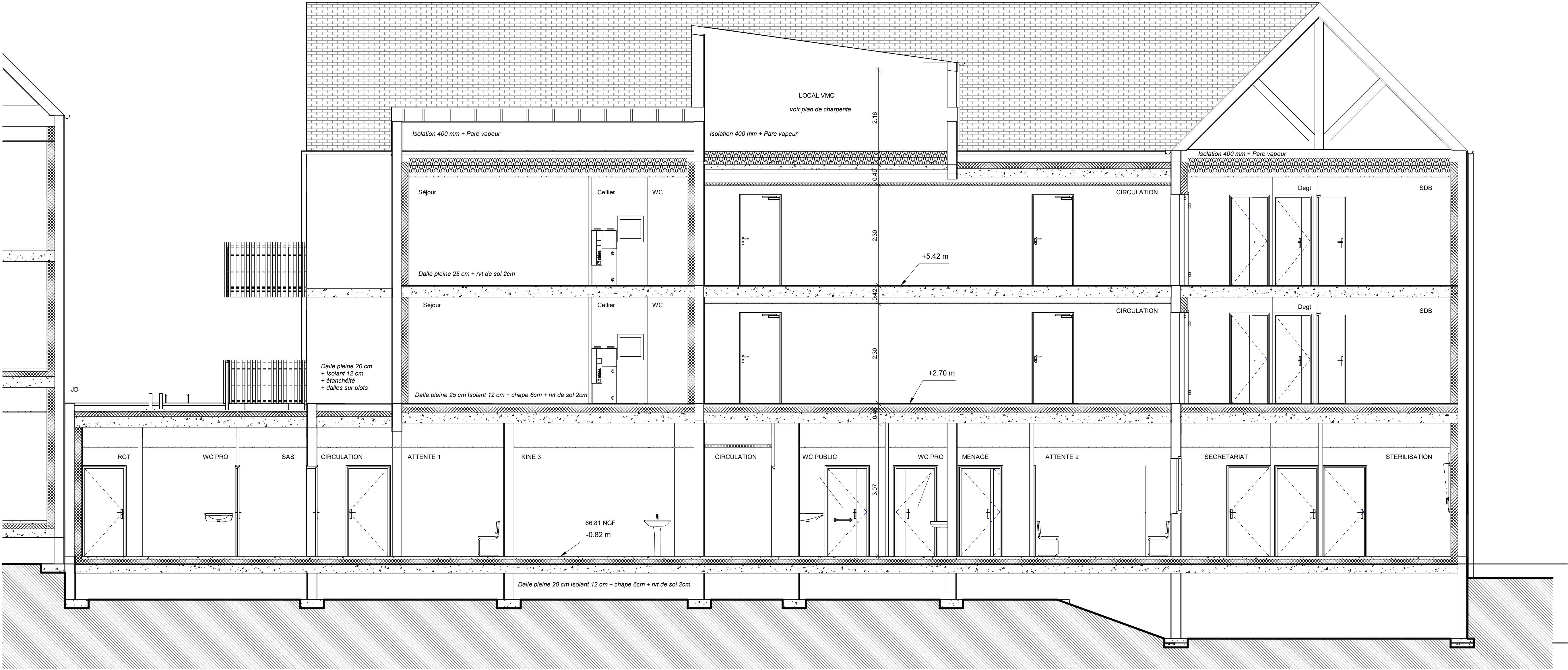

COUPE EE

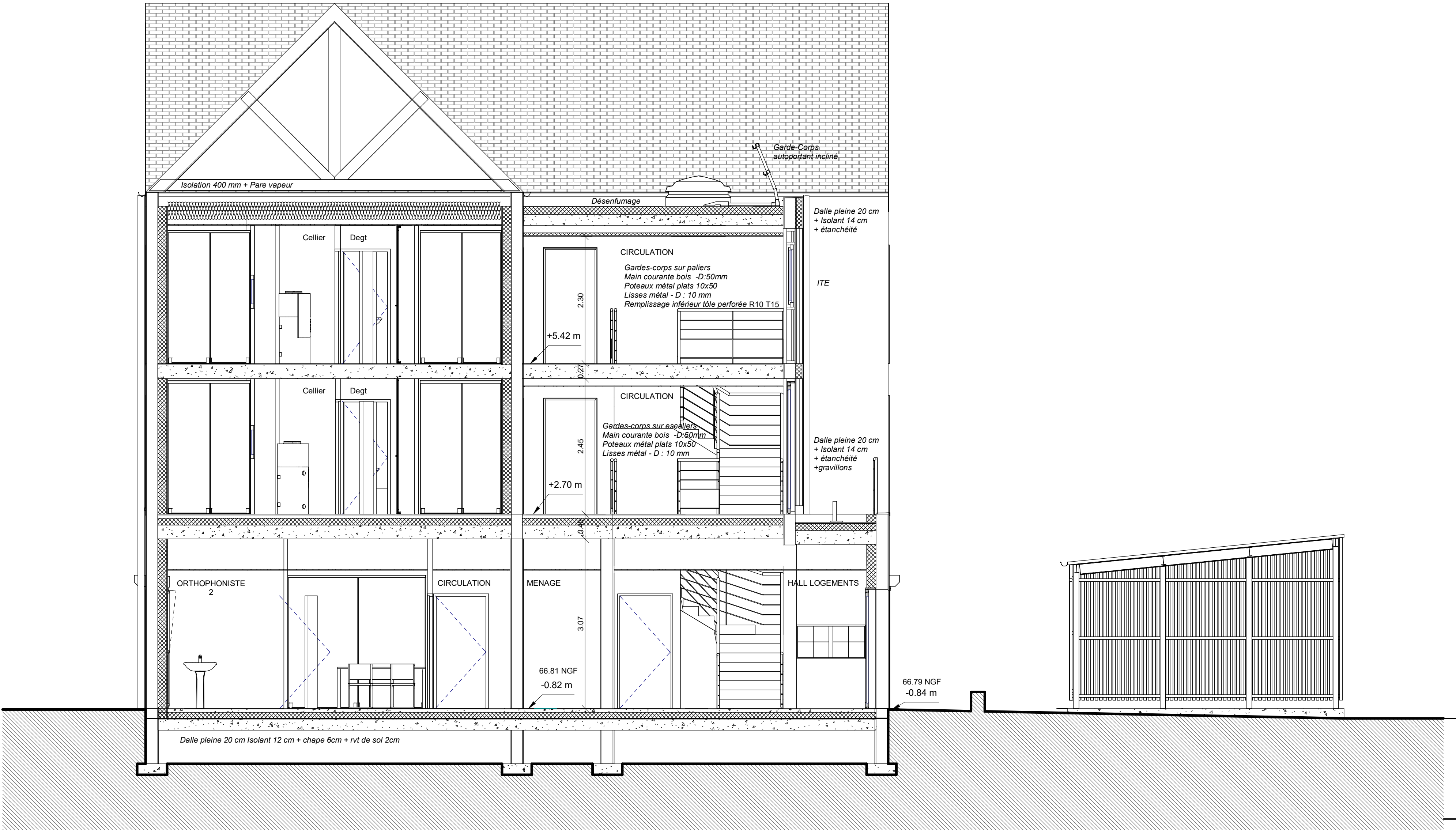

COUPE FF

Indice	Date	Modifications apportées

MAITRE D'OUVRAGE				
<div><div>Aiguillon CONSTRUCTION <small>— groupe Arcadis syge</small></div><div>AIGUILLON CONSTRUCTION 60 Avenue du Canada 35000 RENNES</div></div>				
Adresse du projet	Adresse correspondance	Format	Echelle	Date
Rue de la Fontaine-Keroret Parcelle n°82 Section 2H 29000 REDENE	AIGUILLON CONSTRUCTION 60 Avenue du Canada 35000 RENNES	A0 PAYSAGE	1/50	08/06/26
COUPE EE ET FF				PHASE PRO
CONSTRUCTION D'UNE MAISON DE SANTÉ PLURIPROFESSIONNELLE ET DE 16 LOGEMENTS COLLECTIFS À REDENÉ				BATIMENT B
				INDICE 0
				PLAN N° 2.13
ARCHITECTE Bertrand Moraglia Architecte <div>at ISABELLE NIVEZ INDÉPENS</div>		ECONOMISTE CABINET SINOT PHILIPPE <div>SINOT PHILIPPE CABINET</div>		
BUREAU D'ETUDES ELEC/FLUIDES ATIS <div>at INDÉPENS</div>		BUREAU D'ETUDES STRUCTURE SECOBA <div>SECOBA STRUCTURE</div>		
BE VRD OXIA <div>OXIA VRD</div>		BE ACOUSTIQUE ALTYRANGE ACOUSTIQUE SOCOTEC SMART SOLUTIONS <div>SOCOTEC ACOUSTIQUE</div>		
PAYSAGISTE ISABELLE NIVEZ <div>at ISABELLE NIVEZ</div>		BUREAU DE CONTROLE / CS/PS BTP Consultants <div>BTP CONSULTANTS</div>		
<small>* Les présents plans sont des plans de principe et ne peuvent être utilisés comme plans d'exécution. Ils sont restés propriété exclusive et ne peuvent être communiqués, réutilisés ou exécutés sans notre autorisation. (Art de la 1162/1607)</small>				



ELEVATION EST



ELEVATION OUEST

Indice	Date	Modifications apportées

MAITRE D'OUVRAGE				
<div><div>Aiguillon CONSTRUCTION <small>— groupe Acadia-ryga —</small></div><div>AIGUILLON CONSTRUCTION 60 Avenue du Canada 35000 RENNES</div></div>				
Adresse du projet	Adresse correspondance	Format	Echelle	Date
Rue de la Fontaine-Keroret Parcelle n°82 Section 2H 35000 REDENE	AIGUILLON CONSTRUCTION 60 Avenue du Canada 35000 RENNES	A0 PAYSAGE	1/75	08/06/26
ELEVATION EST + OUEST				PHASE PRO
CONSTRUCTION D'UNE MAISON DE SANTÉ PLURIPROFESSIONNELLE ET DE 16 LOGEMENTS COLLECTIFS À REDÉNÉ				BÂTIMENT A ET B
				INDICE 0
				PLAN N° 2.14
ARCHITECTE Bertrand Moraglia Architecte 3, rue Robespierre 35000 RENNES 09 80 80 12 11 bertrand.moraglia@orange.fr		ECONOMISTE CABINET SINOT PHILIPPE 10 rue Avenue de Bretagne 35000 RENNES 09 80 80 12 11 sinot@sinot-philippe.fr		
BUREAU D'ETUDES ELEC/FLUIDES ATIS 115, rue Charles Nungesser 35400 CLAPPAUD Tel. 02 98 46 80 15 atis@atis.fr		BUREAU D'ETUDES STRUCTURE SECOBA 11, rue Pierre Maréchal 35000 RENNES Tel. 02 98 80 12 30 seco@seco.fr		
BE VRD OXIA 8 rue de la République 35000 RENNES Tel. 02 12 12 12 12 jules@oxia.fr		BE ACOUSTIQUE ALYVANCE ACOUSTIQUE SOCOTEC SMART SOLUTIONS 0980 CONCARNEAU Tel. 02 98 80 12 30 aly@alyvance.fr		
PAYSAGISTE ISABELLE NIVEZ 3 rue de la République 35000 RENNES Tel. 06 41 80 82 40 isabelle.nivez@orange.fr		BUREAU DE CONTROLE / CS/PS BTP Consultants 8 rue Charles Chapeau 35000 RENNES Tel. 02 98 80 12 30 btp@btp-consultants.fr		
<small>* Les présents plans sont des plans de principe et ne peuvent être utilisés comme plans d'exécution. Ils sont restés propriété exclusive et ne peuvent être communiqués, réutilisés ou exécutés sans notre autorisation" (Art de 1102/1103)</small>				



ELEVATION EST BAT A



ELEVATION OUEST BAT A

Indice	Date	Modifications apportées

MAITRE D'OUVRAGE				
 Aiguillon CONSTRUCTION <small>— groupe Aiguille sty' —</small>		AIGUILLON CONSTRUCTION 60 Avenue du Canada 35000 RENNES		
Adresse du projet	Adresse correspondance	Format	Echelle	Date
Rue de la Fontaine-Kerolret Parcelle n°82 Section 2H 29300 REDENE	AIGUILLON CONSTRUCTION 60 Avenue du Canada 35000 RENNES	A0 PAYSAGE	1/50	08/06/26
ELEVATION EST + OUEST				PHASE PRO
CONSTRUCTION D'UNE MAISON DE SANTÉ PLURIPROFESSIONNELLE ET DE 16 LOGEMENTS COLLECTIFS À REDÉNÉ				BATIMENT A
				INDICE 0
				PLAN N° 2.15
ARCHITECTE Bertrand Moraglia Architecte  3, rue Robespierre 29200 BREST Tel. 02 98 30 84 21 bertrand@moraglia.fr		ECONOMISTE CABINET SINOT PHILIPPE  10 rue Avenue de Bretagne 35000 RENNES Tel. 02 98 30 84 21 sinot@sinot-philippe.fr		
BUREAU D'ETUDES ELEC/FLUIDES ATIS  115, rue Charles Nungesser 29400 CLAPPAUD Tel. 02 98 30 84 21 atis@atis.fr		BUREAU D'ETUDES STRUCTURE SECOBA  11 rue Pierre Maréchal 29200 BREST Tel. 02 98 30 84 21 seco@seco.fr		
BE VRD OXIA  8 rue de la République 29200 BREST Tel. 02 98 30 84 21 oxia@oxia.fr		BE ACOUSTIQUE ALTYRANGE ACOUSTIQUE SOCOTEC SMART SOLUTIONS  10 rue de la République 29200 BREST Tel. 02 98 30 84 21 alt@alt.fr		
PAYSAGISTE ISABELLE NIVEZ  3 rue de la République 29200 BREST Tel. 02 98 30 84 21 isabelle@isabelle-nivez.fr		BUREAU DE CONTROLE / CS/PS BTP Consultants  8 rue de la République 29200 BREST Tel. 02 98 30 84 21 btp@btp-consultants.fr		

* Ces prestations sont des plans de principe et ne peuvent être utilisés comme plans d'exécution. Ils sont sans garantie exclusive et ne peuvent être commercialisés, réimprimés ou excédés sans notre autorisation.

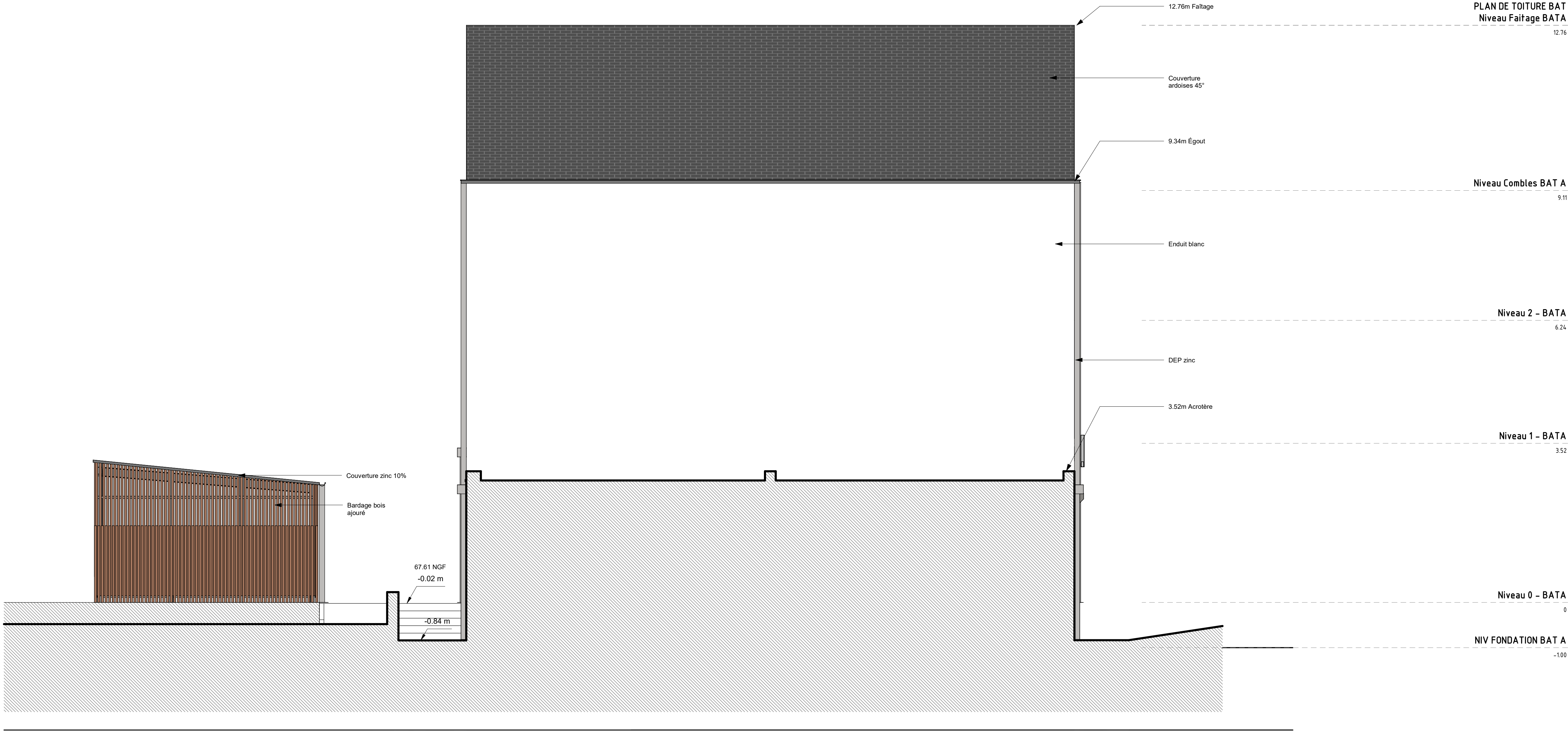

ELEVATION NORD BAT A



ELEVATION SUD BAT A

Indice	Date	Modifications apportées

MAÎTRE D'OUVRAGE				
 AIGUILLON CONSTRUCTION 60 Avenue du Canada 35000 RENNES				
Adresse du projet	Adresse correspondance	Format	Echelle	Date
Rue de la Fontaine-Keroret Parcelle n°82 Section 2H 29300 REDENE	AIGUILLON CONSTRUCTION 60 Avenue du Canada 35000 RENNES	A0 PAYSAGE	1/50	08/06/26
ELEVATION NORD ET SUD				PHASE PRO
CONSTRUCTION D'UNE MAISON DE SANTÉ PLURIPROFESSIONNELLE ET DE 16 LOGEMENTS COLLECTIFS À REDÉNÉ				BATIMENT A
				INDICE 0
				PLAN N° 2.16
ARCHITECTE Bertrand Moraglia Architecte 3, rue Poldreque 29200 BRISTOL Tel: 02 98 30 84 21 bertrand@moraglia.fr		ECONOMISTE CABINET SINOT PHILIPPE 10 rue Avenue de Bretagne 35000 RENNES Tel: 02 98 31 73 22 sinot@sinot-philippe.fr		
BUREAU D'ETUDES ELEC/FLUIDES ATIS 115, rue Charles Nungesser 29400 CLAPPAUD Tel: 02 98 46 81 15 atis@atis.fr		BUREAU D'ETUDES STRUCTURE SECOBA 11 rue Pierre Maréchal 29200 BRISTOL Tel: 02 98 00 12 30 seco@seco.fr		
BE VRD OXIA 8 rue de la République 29200 BRISTOL Tel: 02 98 10 15 22 j.benoit@oxia.fr		BE ACOUSTIQUE SOCOTEC 10 rue de la République 29200 BRISTOL Tel: 02 98 00 12 30 socotec@socotec.fr		
PAYSAGISTE ISABELLE NIVEZ 3 rue de la République 29200 BRISTOL Tel: 06 41 92 82 42 isabelle.nivez@orange.fr		BUREAU DE CONTROLE / CS/PS BTP Consultants 8 rue de la République 29200 BRISTOL Tel: 02 98 00 12 30 btp@btp-consultants.fr		

Tous droits réservés. Toute réimpression ou utilisation non autorisée sans la permission écrite de la société est formellement interdite. Toute réimpression ou utilisation non autorisée sans la permission écrite de la société est formellement interdite.



ELEVATION NORD BAT B



ELEVATION SUD BAT B

Indice	Date	Modifications apportées

Aiguillon

CONSTRUCTION

groupe Acadia srg

AIGUILLON CONSTRUCTION

60 Avenue du Canada

35000 RENNES

Adresse du projet

Adresse correspondance

Format

Echelle

Date

Rue de la Fontaine-Keroret

Parcelle n°82 Section 2H

29300 REDENE

AIGUILLON CONSTRUCTION

60 Avenue du Canada

35000 RENNES

A0

PAYSAGE

1/50

08/06/26

ELEVATION NORD ET SUD

CONSTRUCTION D'UNE MAISON DE SANTÉ

PLURIPROFESSIONNELLE ET

DE 16 LOGEMENTS COLLECTIFS

À REDÉNÉ

PHASE

BATIMENT

INDICE

PLAN N°

PRO

B

0

2.18

ARCHITECTE

Bertrand Moraglia Architecte

3, rue Robespierre

29200 BREST

Tel. 02 98 30 84 21

bmoraglia@orange.fr

ECONOMISTE

CABINET SINOT PHILIPPE

10 rue Avenue de Bretagne

35000 RENNES

Tel. 02 99 51 73 22

sinot@sinot-philippe.fr

BUREAU D'ETUDES ELEC/FLUIDES

ATIS

115, rue Charles Nungesser

29400 CLAPPAUD

Tel. 02 98 46 81 15

atis@atis-bzh.fr

BUREAU D'ETUDES STRUCTURE

SECOBA

11 rue Pierre Maréchal

29200 BREST

Tel. 02 98 00 12 30

travaux@seco-bzh.fr

BE VRD

OXIA

8 rue de la République

29200 BREST

Tel. 02 12 15 15 22

jean@oxia-bzh.fr

BE ACOUSTIQUE

SOCOTEC

10 rue de la République

29200 BREST

Tel. 02 98 00 12 30

travaux@socotec-bzh.fr

PAYSAGISTE

ISABELLE NIVEZ

3 rue de la République

29200 BREST

Tel. 06 41 80 82 40

isabelle.nivez@orange.fr

BUREAU DE CONTROLE / CS/PS

BTP Consultants

8 rue de la République

29200 BREST

Tel. 02 98 00 12 30

travaux@btp-consultants.fr

* Les présents plans sont des plans de principe et ne peuvent être utilisés comme plans d'exécution. Ils sont restés propriété exclusive et ne peuvent être communiqués, réproduits ou exécutés sans notre autorisation. (Art de l'1102/1167)

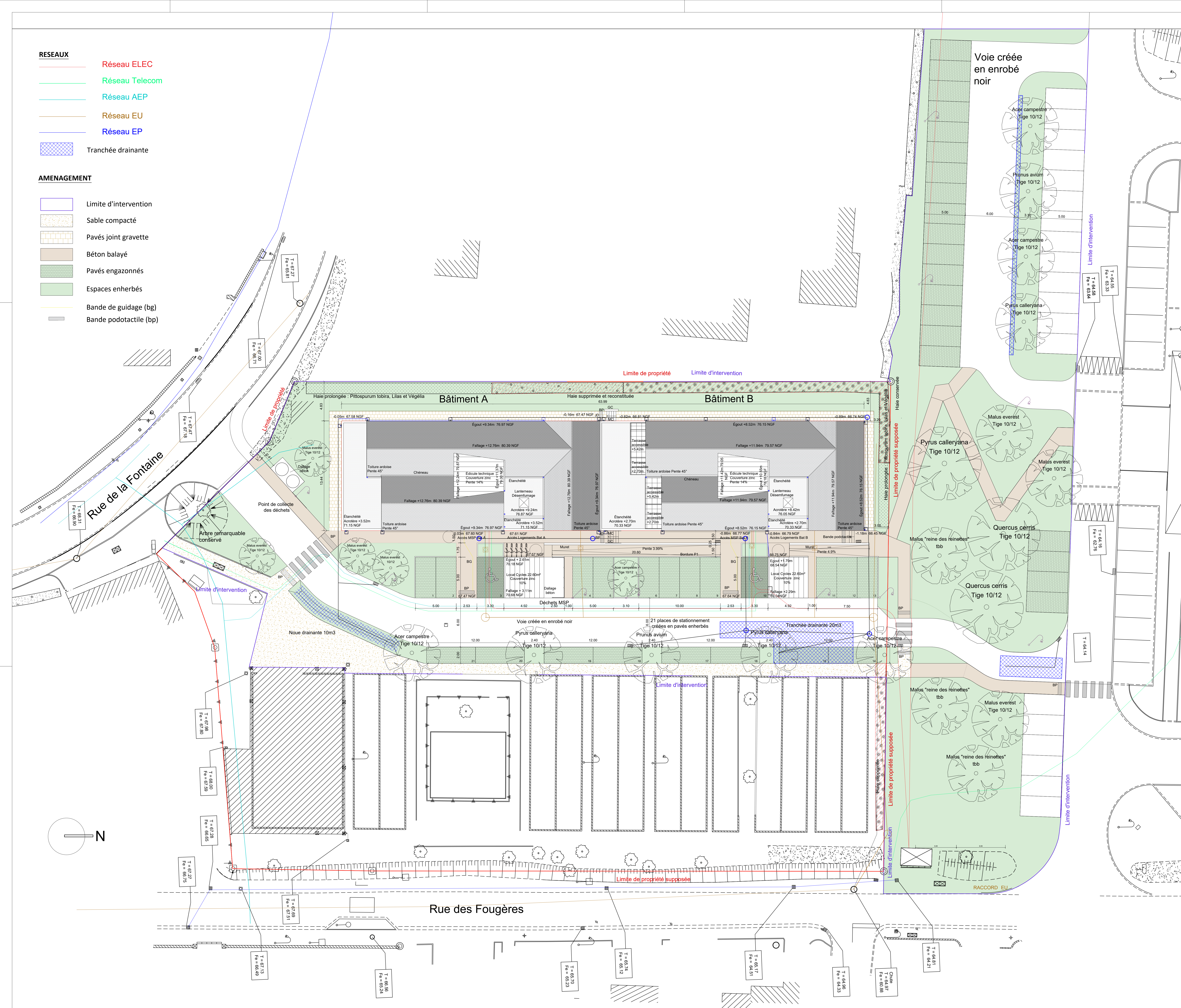
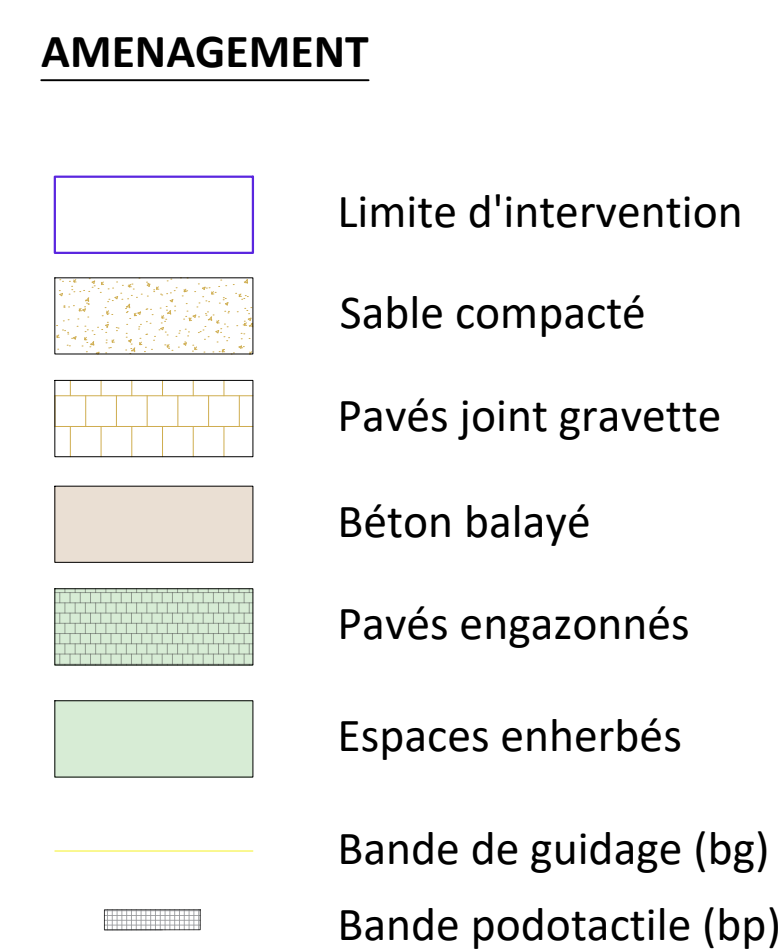
[illegible]

 Aiguillon CONSTRUCTION <small>groupes Ardenne vity®</small>		MAÎTRE D'OUVRAGE AIGUILLON CONSTRUCTION 60 Avenue du Canada 35201 RENNES Cedex 2 Tel: 02 99 26 44 44		
Adresse du projet	Adresse correspondance	Format	Echelle	Date
Rue de la Fontaine Kerlevar, Section ZH Parcelles n°82,146,35,157 29300 REDENE	AIGUILLON CONSTRUCTION 60 Avenue du Canada 35201 RENNES Cedex 2 Tel: 02 99 26 44 44	A0 PAYSAGE	1/150	08-06-26
Etat Projeté	PLAN MASSE RESEAUX		PRO	
CONSTRUCTION D'UNE MAISON DE SANTÉ PLURIPROFESSIONNELLE ET DE 16 LOGEMENTS SOCIAUX		BATIMENT		A ET B
		INDICE		0
		PLAN N°		2.19
		AIG-REDENE-KERLORET-MSP-PRO		
ARCHITECTE		ECONOMISTE		
 Bertrand MORAGLIA Architecture 3 rue Robinson 29200 BREST Tel: 02 98 30 62 21 bertrand@moraglia.fr		 Cabinet SINOT Philippe 1916 Avenue de l'Industrie 29085 B.E. BREST Tel: 02 98 91 72 22 kennea@sinot-archi.com		
BUREAU D'ÉTUDES ÉLEC/FLUIDES		BUREAU D'ÉTUDES STRUCTURE		
 atis INGENIERIE 110, rue Charles Turgot 29000 GUERMADE Tel: 02 98 46 52 19 atis@atis.fr		 SECOBA 11, rue Pierre Marlin 29000 BREST Tel: 02 98 12 52 30 seba@seba.fr		
BE VRD		BE ACoustIQUE		
 OXIA 29 rue de la République 29200 BREST Tel: 06 12 15 15 52 jalen@oxia.fr		 ALTYMANS ACoustIQUE SOCIÉTÉ D'INGÉNIEUR 14, rue du Roué 29900 CONCARNEAU Tel: 02 98 46 46 15 k@altymans.com		
PAYAGISISTE		BUREAU DE CONTRÔLE / CSPS		
 Isabelle NIVEZ 9 rue Denis Pagan 29200 BREST Tel: 02 98 61 62 40 isabelle@payagiste-paysage.com		 BTP Consultants 87 rue Claude Clapton 95000 LAURENTIN C.F. jordan@btpconsultants.fr C.F. gilles.henry@btpconsultants.fr		

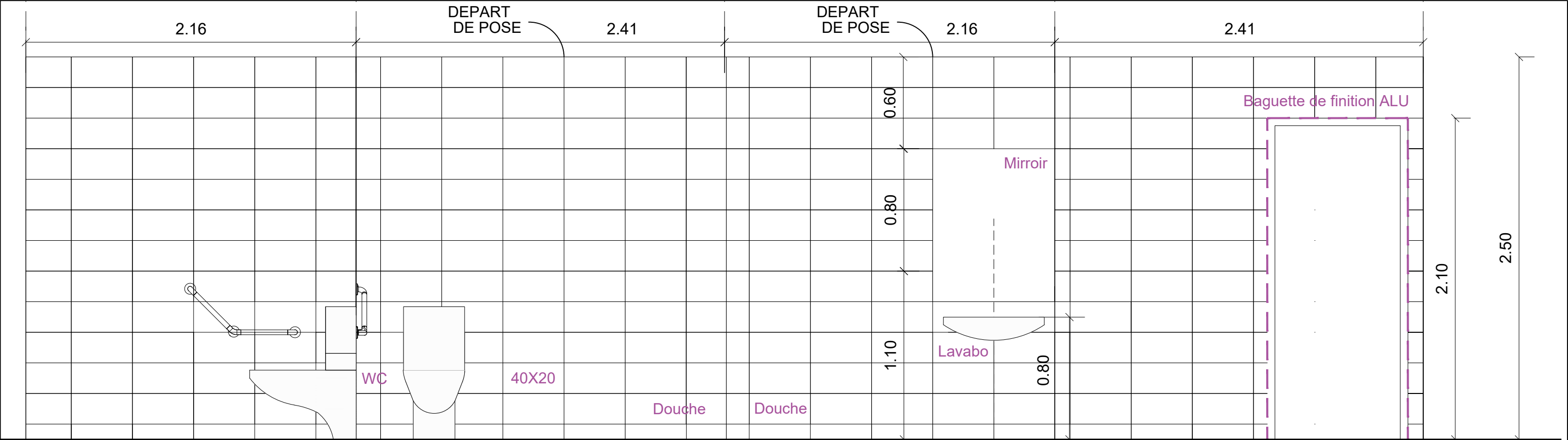

WC PRO PMR AVEC DOUCHE ARTE ONE FORMAT 40X20cm

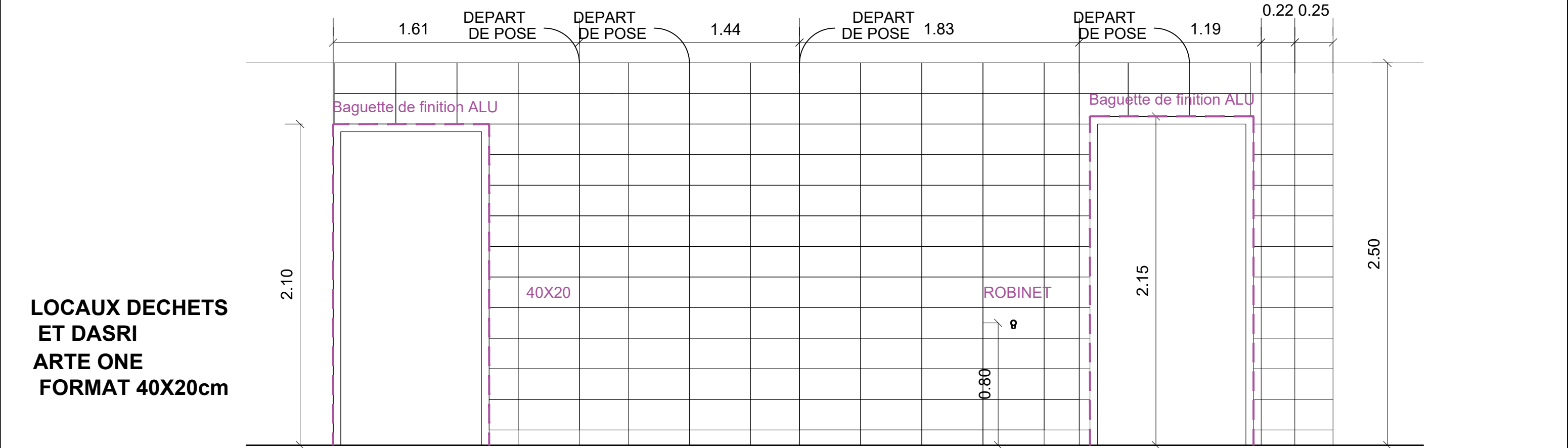

LOCAUX DECHETS ET DASRI ARTE ONE FORMAT 40X20cm

"Ce plan, réalisé à partir d'un extrait de cadastre est non contractuel sous réserve de leurs exactitudes"
"Ce plan de permis de construire n'est en aucun cas un plan d'exécution"

MAITRE D'OUVRAGE		ARCHITECTE		VILLE		AIG-REDENE-KERLORET-MSP-PRO						PRO		
	AIGUILLON CONSTRUCTION 60 Avenue du Canada 35201 RENNES Cedex 2 Tel: 02 99 26 44 44					INTITULE	CONSTRUCTION D'UNE MAISON DE SANTÉ PLURIPROFESSIONNELLE ET DE 16 LOGEMENTS SOCIAUX		ADRESSE PROJET		Rue de la Fontaine Kerloret, Section ZH Parcelles: n°82,146,33,157 29300 REDENE		BATIMENT:	AB
						PIECE	DETAIL CALEPINAGE FAIENCES		ECHELLE	1/25	DATE	08-06-26	INDICE:	0
													PLAN N:	3.00

BATIMENT A ET B - RDC

WC PRO
ARTE ONE
FORMAT 40X20cm

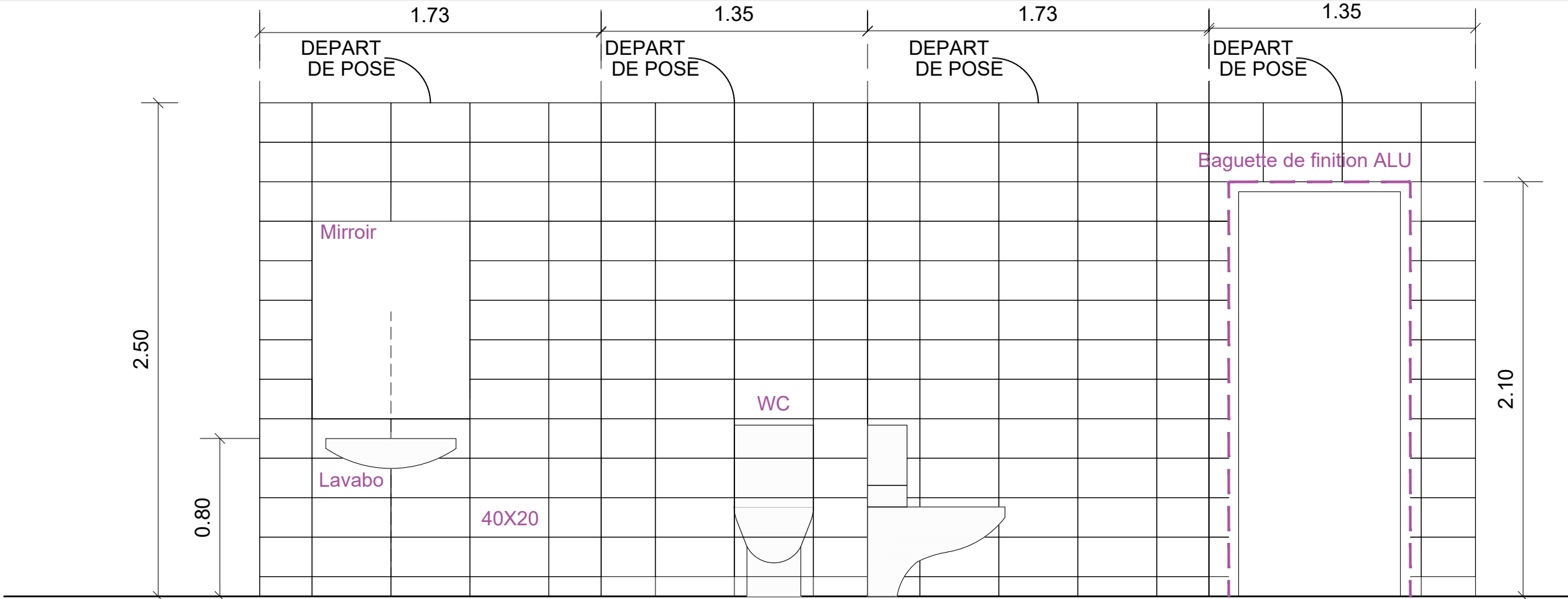

WC PUBLIC
ARTE ONE
FORMAT 40X20cm

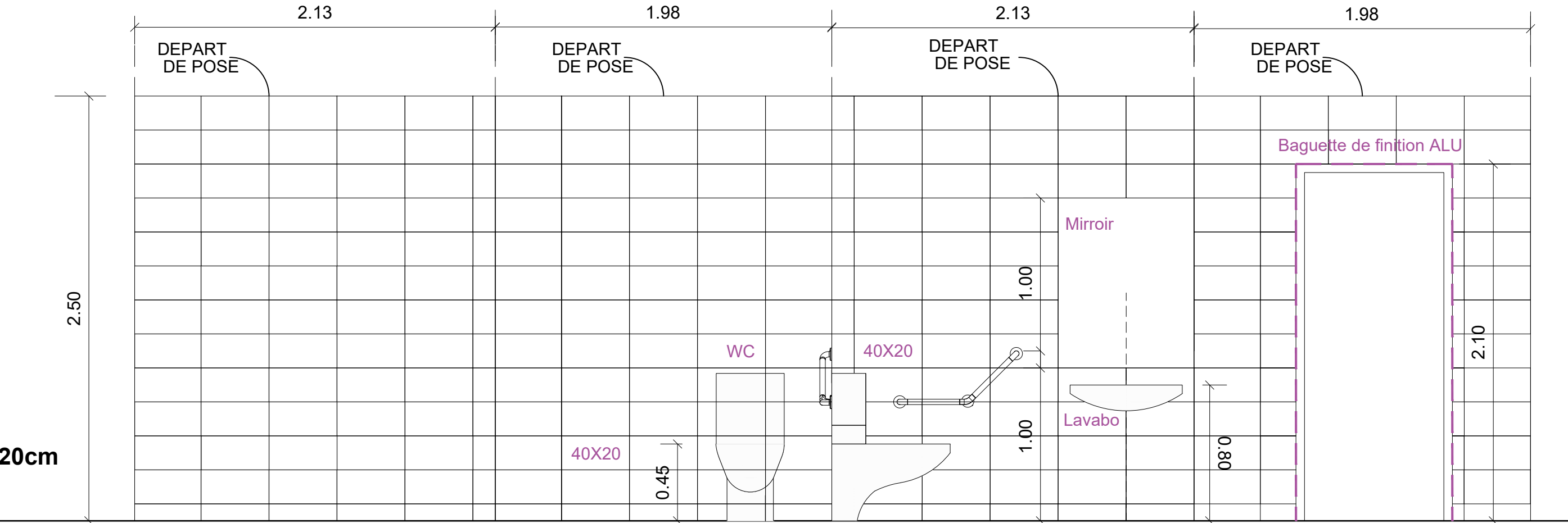

"Ce plan de permis de construire n'est en aucun cas un plan d'exécution"

MAITRE D'OUVRAGE		ARCHITECTE		VILLE		AIG-REDENE-KERLORET-MSP-PRO						PRO					
<div><div><div>AIGUILLON</div><div>CONSTRUCTION</div><div>60 Avenue du Canada</div><div>35201 RENNES Cedex 2</div><div>Tel: 02 99 26 44 44</div></div></div>		<div><div><div>L'ATELIER DU BOURG ARCHITECTES</div><div>S.A.R.L. BERTRAND MORAGLIA ARCHITECTE</div><div>3, RUE ROBESPIERRE - LAMBEZELLEC - 29200 BREST</div><div>Tél : 02.98.30.64.21 - EMAIL : b.moraglia@orange.fr</div><div>site web : architecturemoraglia.wordpress.com</div></div></div>		<div><div><div>Redené</div><div>REDENE</div></div></div>		INTITULE		CONSTRUCTION D'UNE MAISON DE SANTÉ PLURIPROFESSIONNELLE ET DE 16 LOGEMENTS SOCIAUX		ADRESSE PROJET		Rue de la Fontaine Kerloret, Section ZH Parcelles: n°82,146,33,157 29300 REDENE		BATIMENT: AB			
						PIECE		DETAIL CALEPINAGE FAIENCES		ECHELLE		1/25		DATE		08-06-26	
																INDICE: 0	



"Ce plan, réalisé à partir d'un extrait de cadastre est non contractuel sous réserve de leurs exactitudes"
 "Ce plan de permis de construire n'est en aucun cas un plan d'exécution"

MAITRE D'OUVRAGE		ARCHITECTE		VILLE		AIG-REDENE-KERLORET-MSP-PRO							PRO			
<div><div>AIGUILLON CONSTRUCTION 60 Avenue du Canada 35201 RENNES Cedex 2 Tel: 02 99 26 44 44</div></div>		<div><div>L'ATELIER DU BOURG ARCHITECTES S.A.R.L. BERTRAND MORAGLIA ARCHITECTE 3, RUE ROBESPIERRE - LAMBEZELLEC - 29200 BREST TEL : 02.98.30.64.21 - EMAIL : bmoraglia@orange.fr site web : architecturemoraglia.wordpress.com</div></div>		<div></div>		INTITULE		CONSTRUCTION D'UNE MAISON DE SANTÉ PLURIPROFESSIONNELLE ET DE 16 LOGEMENTS SOCIAUX		ADRESSE PROJET		Rue de la Fontaine Kerloret, Section ZH Parcelles: n°82,146,33,157 29300 REDENE			BATIMENT: AB	
						PIECE		DETAIL CALEPINAGE FAIENCES		ECHELLE	1/25	DATE	08-06-26	INDICE: 0		
														PLAN N: 3.02		

BATIMENT A ET B - LOGEMENTS

CUISINE LOGEMENTS A11-A21-B11-B21
ARTE ONE FORMAT 40X20cm

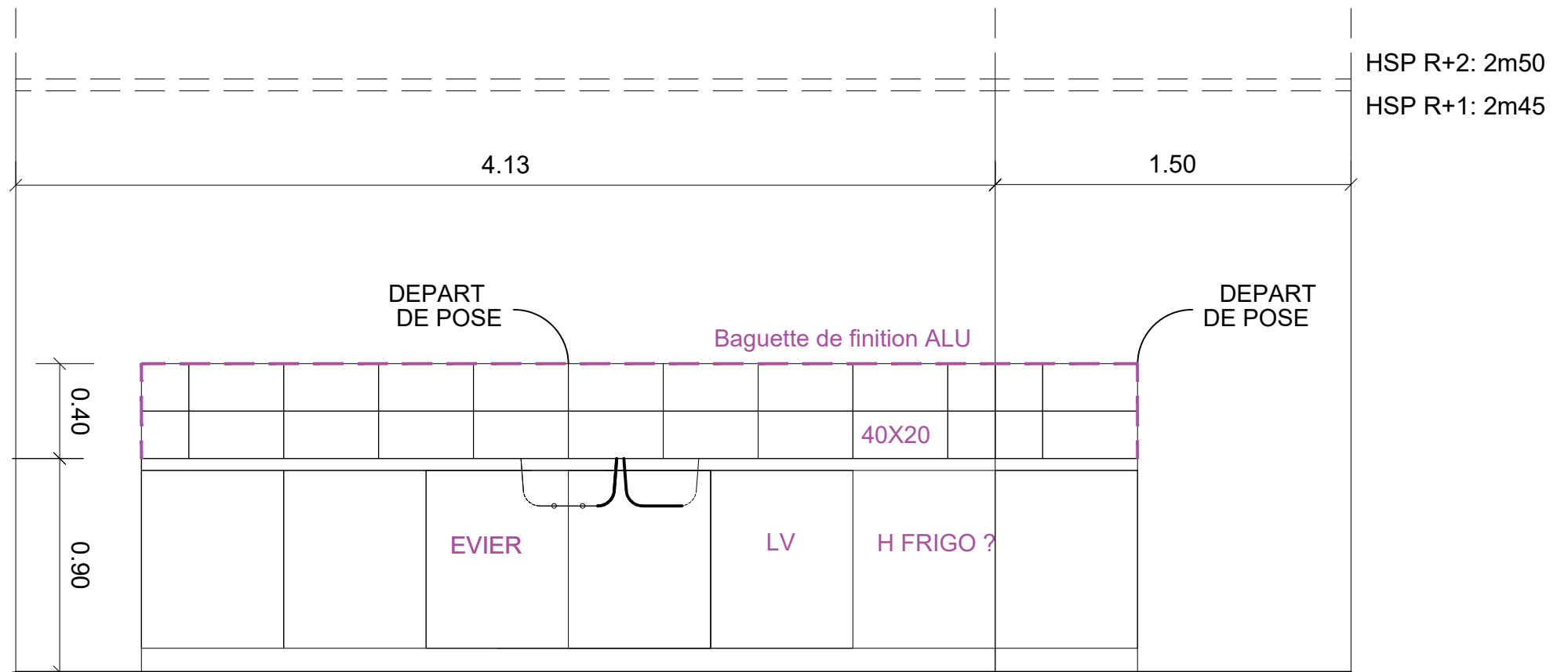

CUISINE LOGEMENTS
A12-A22-B12-B22
ARTE ONE FORMAT 40X20cm

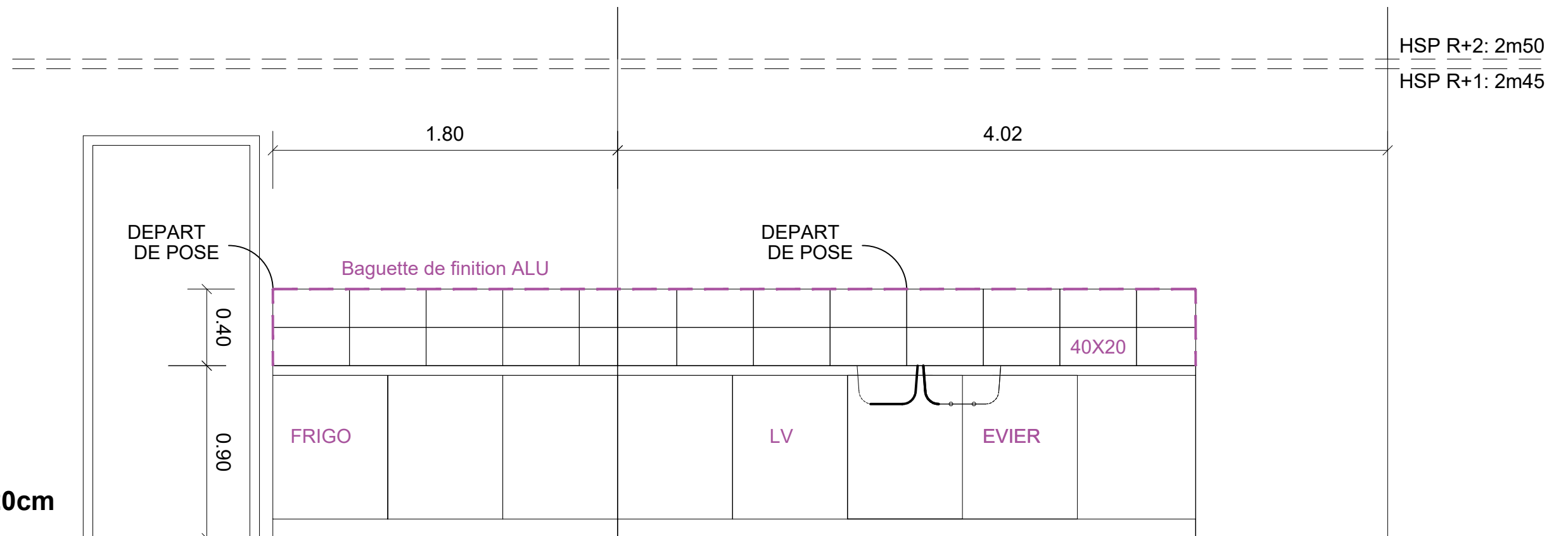

"Ce plan, réalisé à partir d'un extrait de cadastre est non contractuel sous réserve de leurs exactitudes"

"Ce plan de permis de construire n'est en aucun cas un plan d'exécution"

MAITRE D'OUVRAGE		ARCHITECTE		VILLE		AIG-REDENE-KERLORET-MSP-PRO						PRO			
<div><div><div>AIGUILLON CONSTRUCTION</div><div>60 Avenue du Canada 35201 RENNES Cedex 2 Tel: 02 99 26 44 44</div></div></div>		<div><div><div>L'ATELIER DU BOURG ARCHITECTES S.A.R.L. BERTRAND MORAGLIA ARCHITECTE 3, RUE ROBESPIERRE - LAMBZELLEC - 29200 BREST TEL : 02 98 30 64 21 - EMAIL : bmoraglia@orange.fr site web : architecturemoraglia.wordpress.com</div></div></div>		<div></div>		INTITULE	CONSTRUCTION D'UNE MAISON DE SANTÉ PLURIPROFESSIONNELLE ET DE 16 LOGEMENTS SOCIAUX		ADRESSE PROJET		Rue de la Fontaine Kerloret, Section ZH Parcelles: n°82,146,33,157 29300 REDENE			BATIMENT:	AB
						PIECE	DETAIL CALEPINAGE FAIENCES		ECHELLE	1/25	DATE	08-06-26	INDICE:	0	
												PLAN N:	3.03		

BATIMENT A ET B - LOGEMENTS

CUISINE LOGEMENTS
A13-A23-B13-B23
ARTE ONE FORMAT
40X20cm

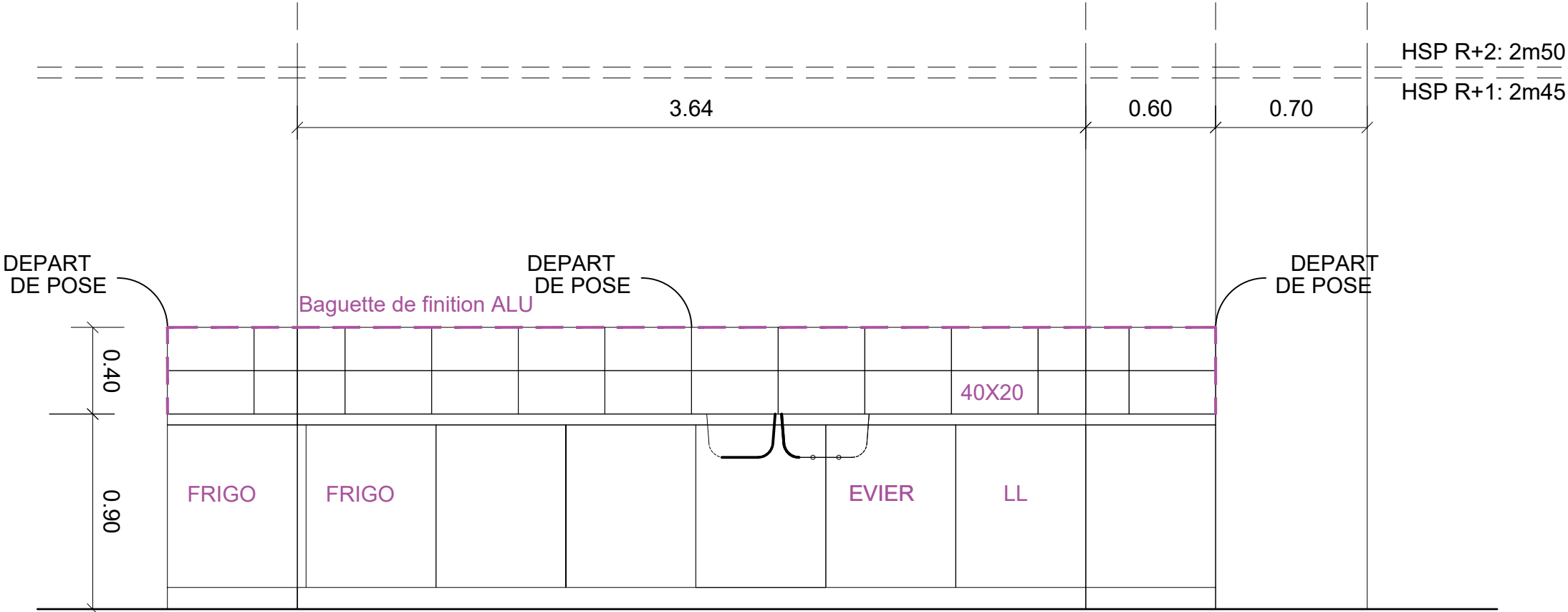

CUISINE LOGEMENTS
A14-A24-B14-B24
ARTE ONE
FORMAT 40X20cm

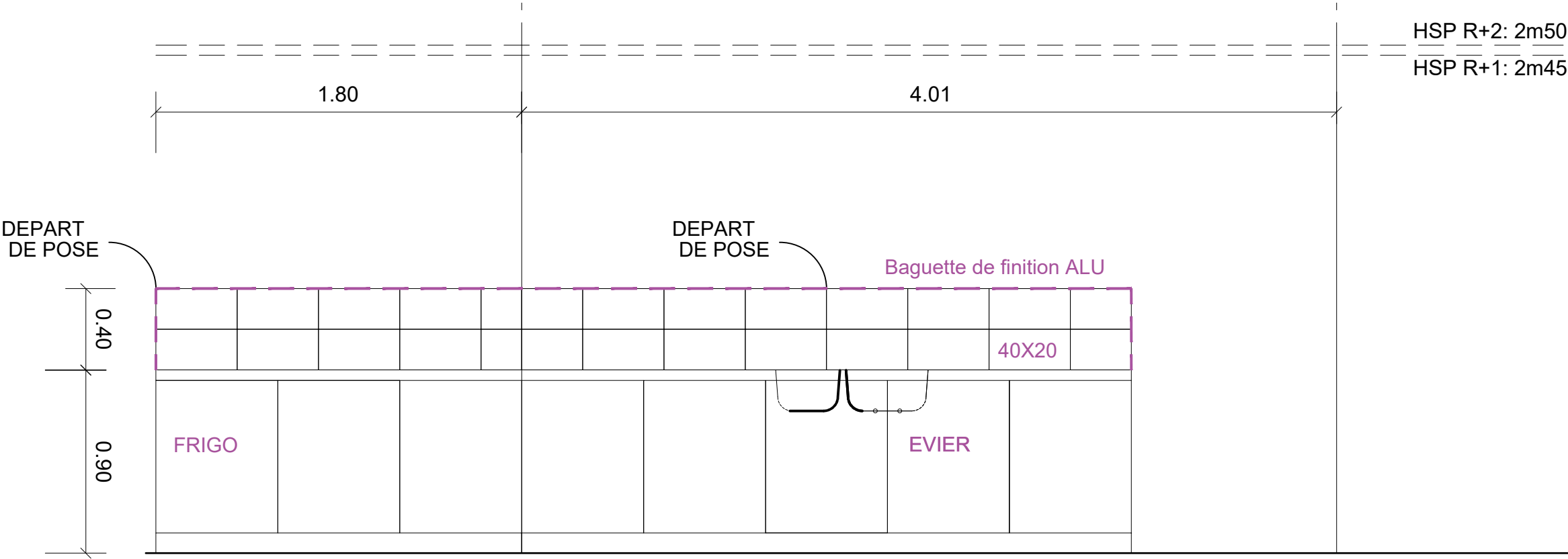

"Ce plan, réalisé à partir d'un extrait de cadastre est non contractuel sous réserve de leurs exactitudes"
 "Ce plan de permis de construire n'est en aucun cas un plan d'exécution"

MAITRE D'OUVRAGE		ARCHITECTE		VILLE		AIG-REDENE-KERLORET-MSP-PRO						PRO		
<div><div>AIGUILLON CONSTRUCTION 60 Avenue du Canada 35201 RENNES Cedex 2 Tel: 02 99 26 44 44</div></div>		<div><div>L'ATELIER DU BOURG ARCHITECTES S.A.R.L. BERTRAND MORAGLIA ARCHITECTE 3, RUE ROBESPIERRE - LAMBEZELLEC - 29200 BREST TEL : 02.98.30.64.21 - EMAIL : b.moraglia@orange.fr site web : architecturemoraglia.wordpress.com</div></div>		<div></div>		INTITULE	CONSTRUCTION D'UNE MAISON DE SANTÉ PLURIPROFESSIONNELLE ET DE 16 LOGEMENTS SOCIAUX		ADRESSE PROJET		Rue de la Fontaine Kerloret, Section ZH Parcelles: n°82,146,33,157 29300 REDENE		BATIMENT:	AB
						PIECE	DETAIL CALEPINAGE FAIENCES		ECHELLE	1/25	DATE	08-06-26	INDICE:	0
												PLAN N:	3.04	

BATIMENT A ET B - LOGEMENTS

SDE LOGEMENTS A11-A21-B11-B21
ARTE ONE FORMAT 40X20cm

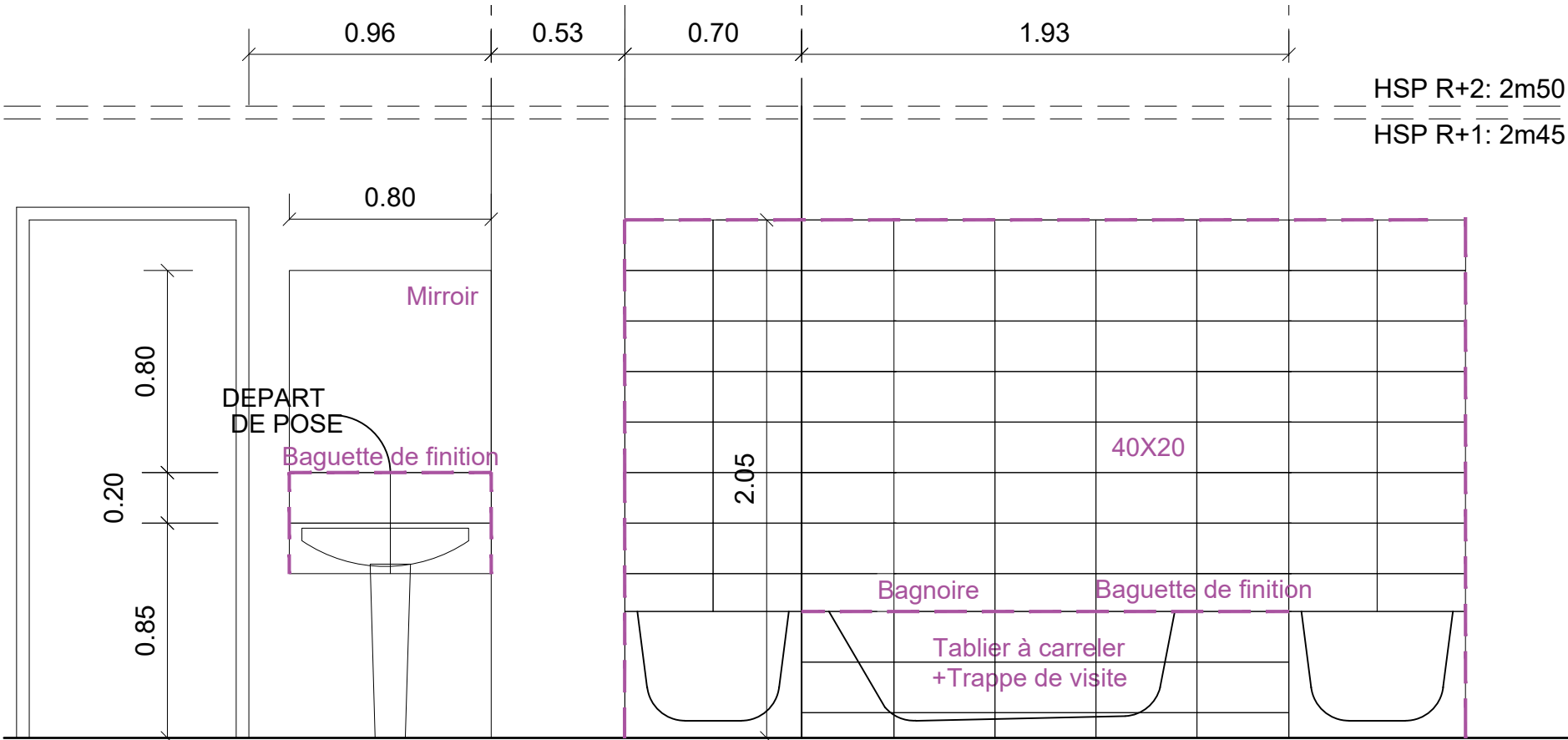

SDE LOGEMENTS A12-A22-B12-B22
ARTE ONE FORMAT 40X20cm

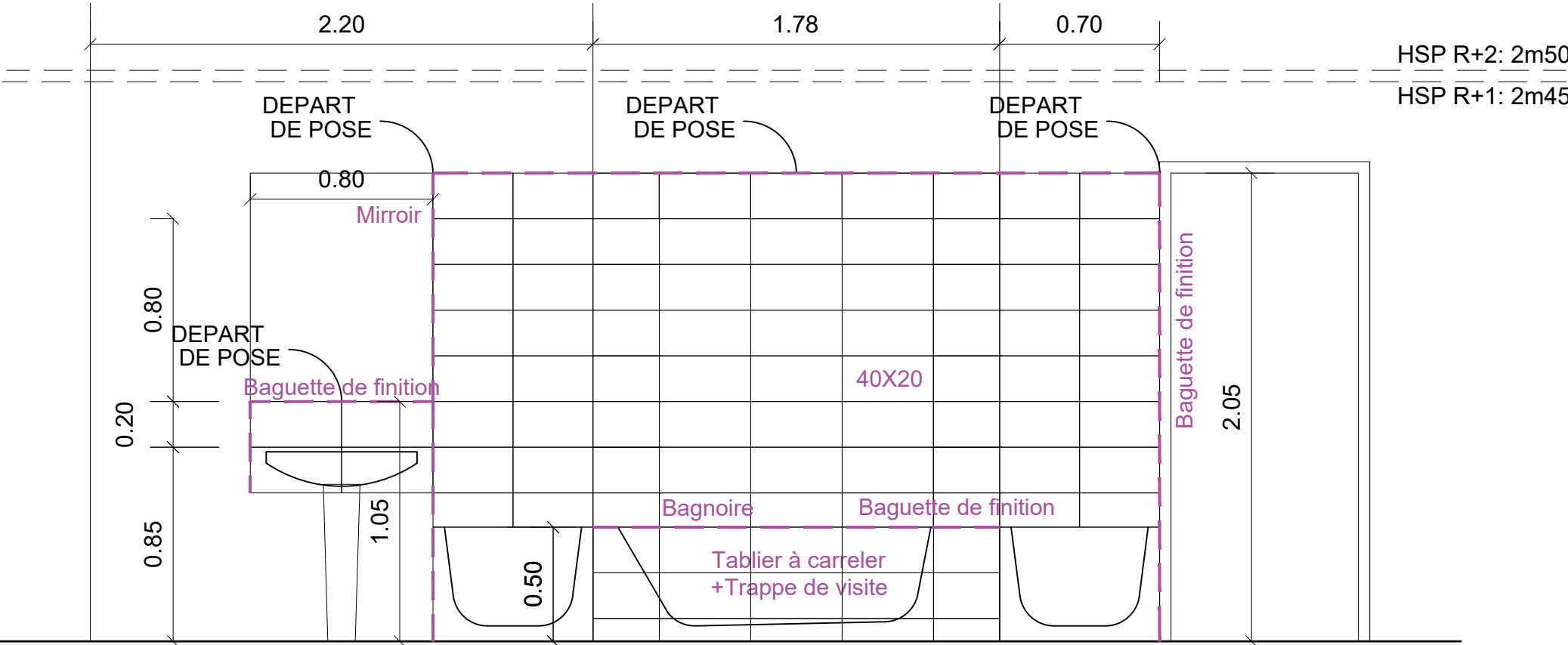

"Ce plan, réalisé à partir d'un extrait de cadastre est non contractuel sous réserve de leurs exactitudes"
"Ce plan de permis de construire n'est en aucun cas un plan d'exécution"

MAITRE D'OUVRAGE		ARCHITECTE		VILLE	AIG-REDENE-KERLORET-MSP-PRO						PRO	
	AIGUILLON CONSTRUCTION 60 Avenue du Canada 35201 RENNES Cedex 2 Tel: 02 99 26 44 44				INTITULE	CONSTRUCTION D'UNE MAISON DE SANTÉ PLURIPROFESSIONNELLE ET DE 16 LOGEMENTS SOCIAUX		ADRESSE PROJET		Rue de la Fontaine Kerloret, Section ZH Parcelles: n°82,146,33,157 29300 REDENE		BATIMENT: AB
					PIECE	DETAIL CALEPINAGE FAIENCES		ECHELLE	1/25	DATE	08-06-26	INDICE: 0
											PLAN N: 3.05	

BATIMENT A ET B - LOGEMENTS

SDE LOGEMENTS A13-A23-B13-B23
ARTE ONE FORMAT 40X20cm

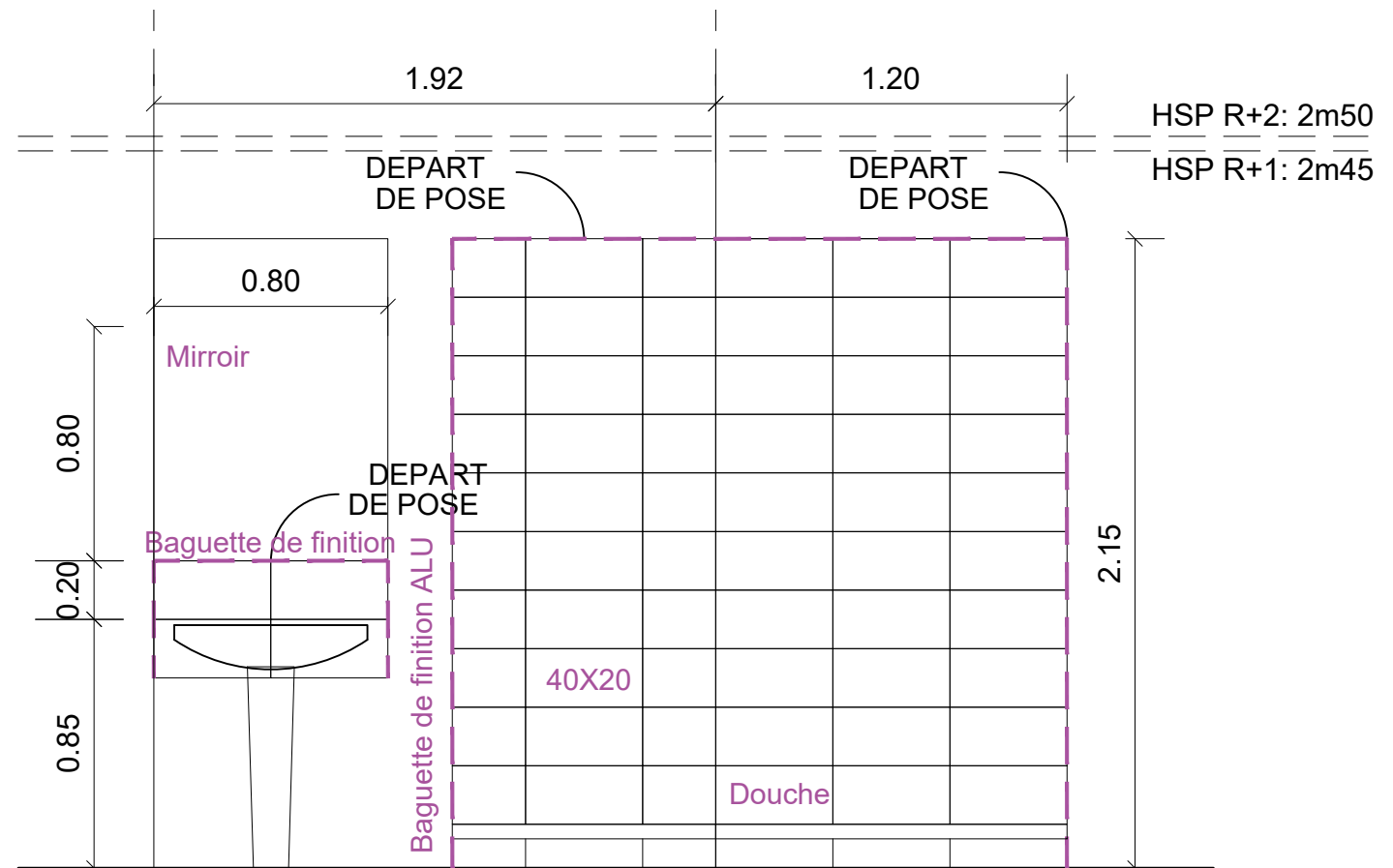

SDE LOGEMENTS A14-A24-B14-B24
ARTE ONE FORMAT 40X20cm

"Ce plan, réalisé à partir d'un extrait de cadastre est non contractuel sous réserve de leurs exactitudes"
 "Ce plan de permis de construire n'est en aucun cas un plan d'exécution"

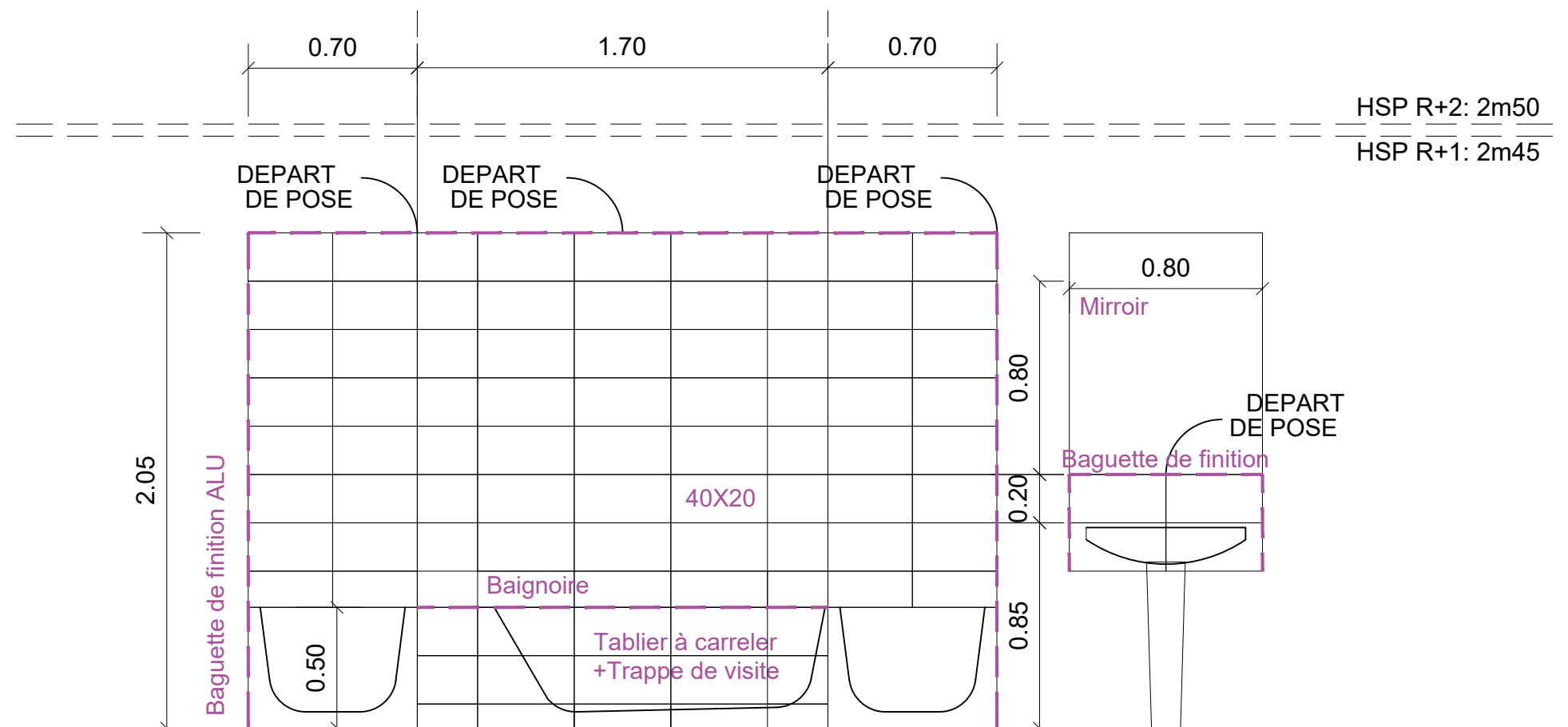

MAITRE D'OUVRAGE		ARCHITECTE		VILLE		AIG-REDENE-KERLORET-MSP-PRO						PRO		
<div><div><div>AIGUILLON CONSTRUCTION</div><div>60 Avenue du Canada 35201 RENNES Cedex 2 Tel: 02 99 26 44 44</div></div></div>		<div><div>L'ATELIER DU BOURG ARCHITECTES S.A.R.L. BERTRAND MORAGLIA ARCHITECTE 3, RUE ROBESPIERRE - LAMBZELLEC - 29200 BREST TEL : 02 98 30 64 21 - EMAIL : bmoraglia@orange.fr site web : architecturemoriglia.wordpress.com</div></div>		<div></div>		INTITULE	CONSTRUCTION D'UNE MAISON DE SANTÉ PLURIPROFESSIONNELLE ET DE 16 LOGEMENTS SOCIAUX		ADRESSE PROJET		Rue de la Fontaine Kerloret, Section ZH Parcelles: n°82,146,33,157 29300 REDENE		BATIMENT: AB	
						PIECE	DETAIL CALEPINAGE FAIENCES		ECHELLE	1/25	DATE	08-06-26	INDICE: 0	
												PLAN N: 3.06		

ELEVATION PORCHE D'ENTRÉE BATIMENT A	ELEVATION PORCHE D'ENTRÉE BATIMENT B
--------------------------------------	--------------------------------------

ELEVATION PORCHE D'ENTRÉE BATIMENT B



Signalétique

Enduit beige

Vitrophanie

1.60

1.10

II MAISON MÉDICALE II



I TI-YEC'HED REDENE

**MAISON PARAMÉDICALE
TI-YEC'HED REDENE** ➤

Signalétique

Enduit beige

Vitrophanie

1.60

1.10

MAISON PARAMÉDICALE

11

I TI-YEC'HED REDENE

"Ce plan, réalisé à partir d'un extrait de cadastre est non contractuel sous réserve de leurs exactitudes"
 "Ce plan de permis de construire n'est en aucun cas un plan d'exécution"

MAITRE D'OUVRAGE		ARCHITECTE		VILLE		AIG-REDENE-KERLORET-MSP-PRO						PRO	
<div>Aiguillon CONSTRUCTION</div> <div>AIGUILLON CONSTRUCTION 60 Avenue du Canada 35201 RENNES Cedex 2 Tel: 02 99 26 44 44</div>		<div></div> <div>L'ATELIER DU BOURG ARCHITECTES S.A.R.L. BERTRAND MORAGLIA ARCHITECTE 3, RUE ROBESPIERRE - LAMBEZELLEC - 29200 BREST TEL : 02.98.30.64.21 - EMAIL : b.moraglia@orange.fr site web : architecturemoraglia.wordpress.com</div>		<div></div> <div>REDENE</div>		INTITULE	CONSTRUCTION D'UNE MAISON DE SANTÉ PLURIPROFESSIONNELLE ET DE 16 LOGEMENTS SOCIAUX	ADRESSE PROJET		Rue de la Fontaine Kerloret, Section ZH Parcelles: n°82,146,33,157 29300 REDENE			BATIMENT: AB
						PIECE	DETAILS PORCHES D'ENTRÉE MSP	ECHELLE	1/25	DATE	08-06-26	INDICE: 0	
												PLAN N: 3.07	

DÉVELOPPÉ FACADES PORCHE D'ENTRÉE BATIMENT A

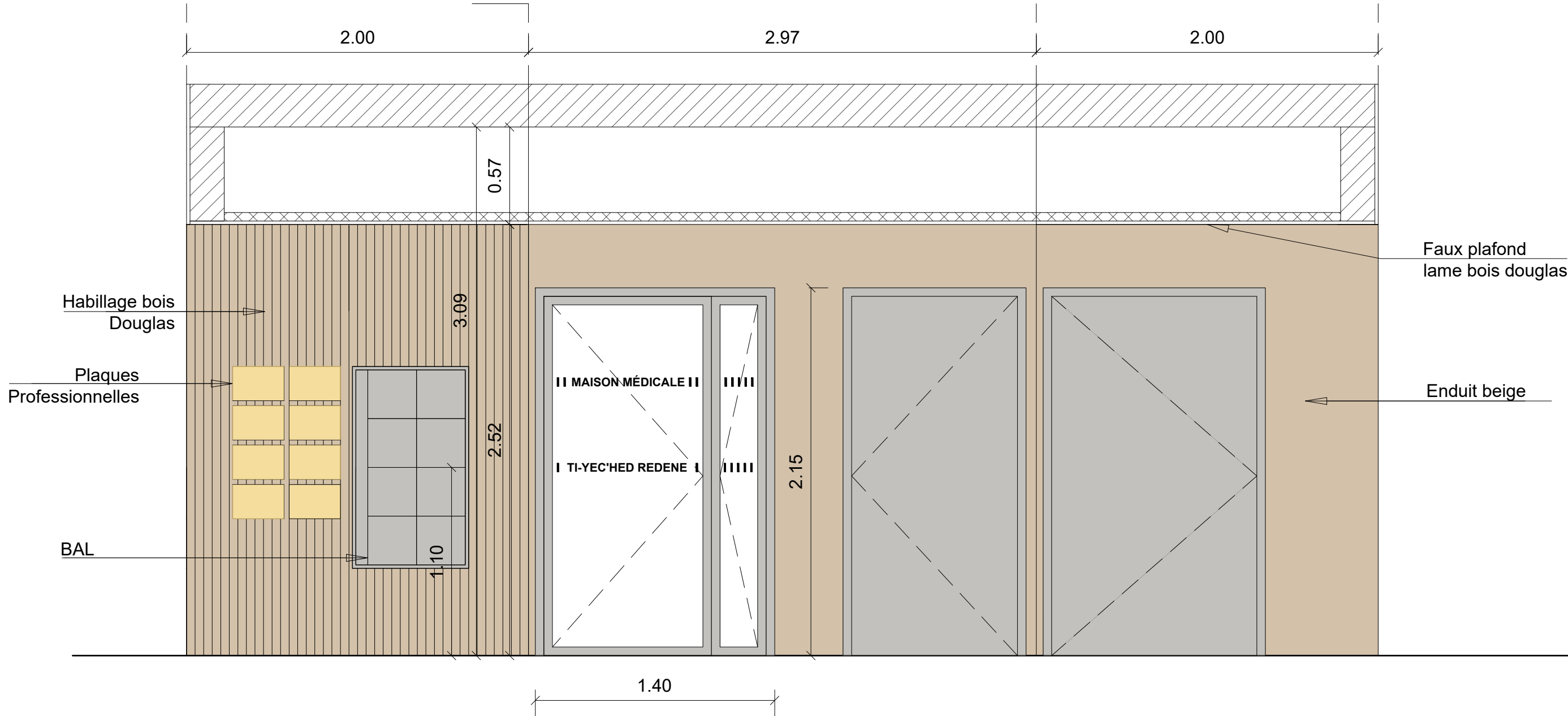

"Ce plan, réalisé à partir d'un extrait de cadastre est non contractuel sous réserve de leurs exactitudes"
 "Ce plan de permis de construire n'est en aucun cas un plan d'exécution"

MAITRE D'OUVRAGE		ARCHITECTE		VILLE		AIG-REDENE-KERLORET-MSP-PRO						PRO		
<div><div>AIGUILLON CONSTRUCTION 60 Avenue du Canada 35201 RENNES Cedex 2 Tel: 02 99 26 44 44</div></div>		<div><div>L'ATELIER DU BOURG ARCHITECTES S.A.R.L. BERTRAND MORAGLIA ARCHITECTE 3, RUE ROBESPIERRE - LA MEZELLEC - 29200 BREST TEL : 02 98 30 64 21 - EMAIL : bmoraglia@orange.fr site web : architecturemoraglia.wordpress.com</div></div>		<div></div>		INTITULE	CONSTRUCTION D'UNE MAISON DE SANTÉ PLURIPROFESSIONNELLE ET DE 16 LOGEMENTS SOCIAUX		ADRESSE PROJET		Rue de la Fontaine Kerloret, Section ZH Parcelles: n°82,146,33,157 29300 REDENE		BATIMENT:	A
						PIECE	DETAIL SEQUENCE D'ENTRÉE MSP		ECHELLE	1/25	DATE	08-06-26	INDICE:	0
													PLAN N:	3.08

SCHEMA DE PRINCIPE ACCUEIL

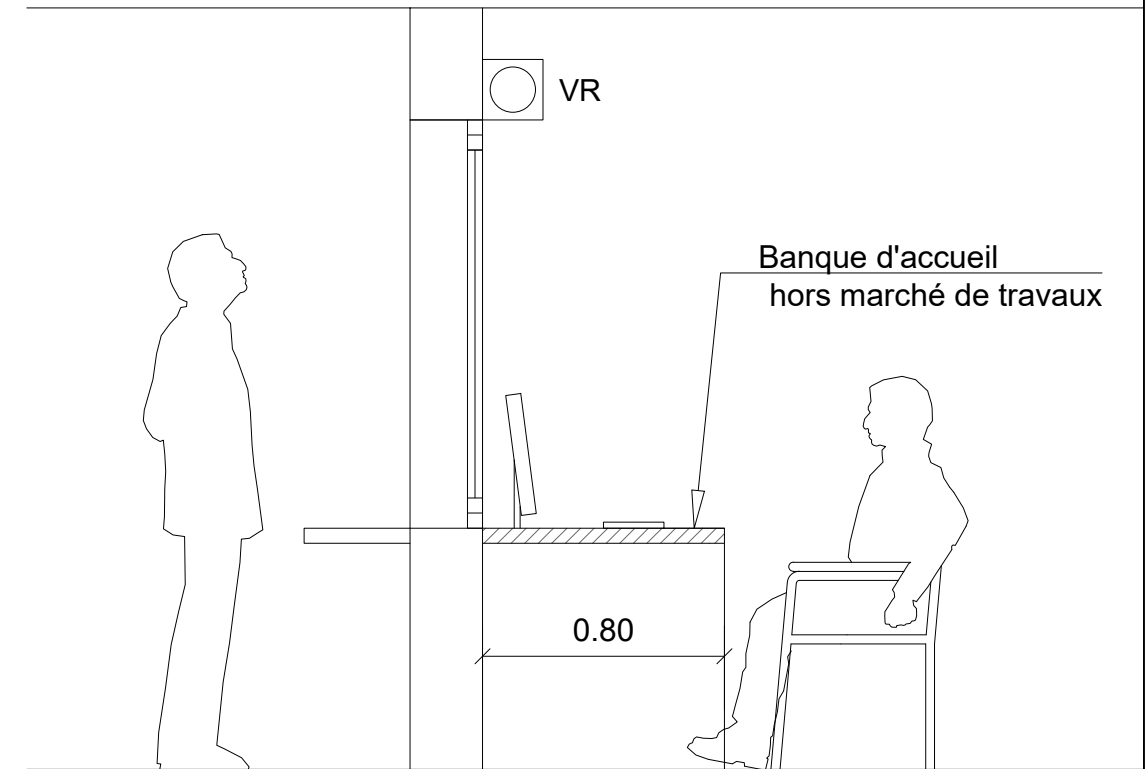

MAITRE D'OUVRAGE		ARCHITECTE		VILLE		AIG-REDENE-KERLORET-MSP-PRO						PRO		
 <p>AIGUILLON CONSTRUCTION 60 Avenue du Canada 35201 RENNES Cedex 2 Tel: 02 99 26 44 44</p>		 <p>L'ATELIER DU BOURG ARCHITECTES S.A.R.L. BERTRAND MORAGLIA ARCHITECTE 3, RUE ROBESPIERRE - LAMBEZELLEC - 29200 BREST TEL : 02 98 30 64 21 - EMAIL : b.moraglia@orange.fr site web : architecture.moraglia.wordpress.com</p>				INTITULE	CONSTRUCTION D'UNE MAISON DE SANTÉ PLURIPROFESSIONNELLE ET DE 16 LOGEMENTS SOCIAUX		ADRESSE PROJET		Rue de la Fontaine Kerloret, Section ZH Parcelles: n°82,146,33,157 29300 REDENE		BATIMENT:	A
						PIECE	DETAIL HALL MSP		ECHELLE	1/25	DATE	08-06-26	INDICE:	0
												PLAN N:	3.09	

DETAIL SECRETARIAT

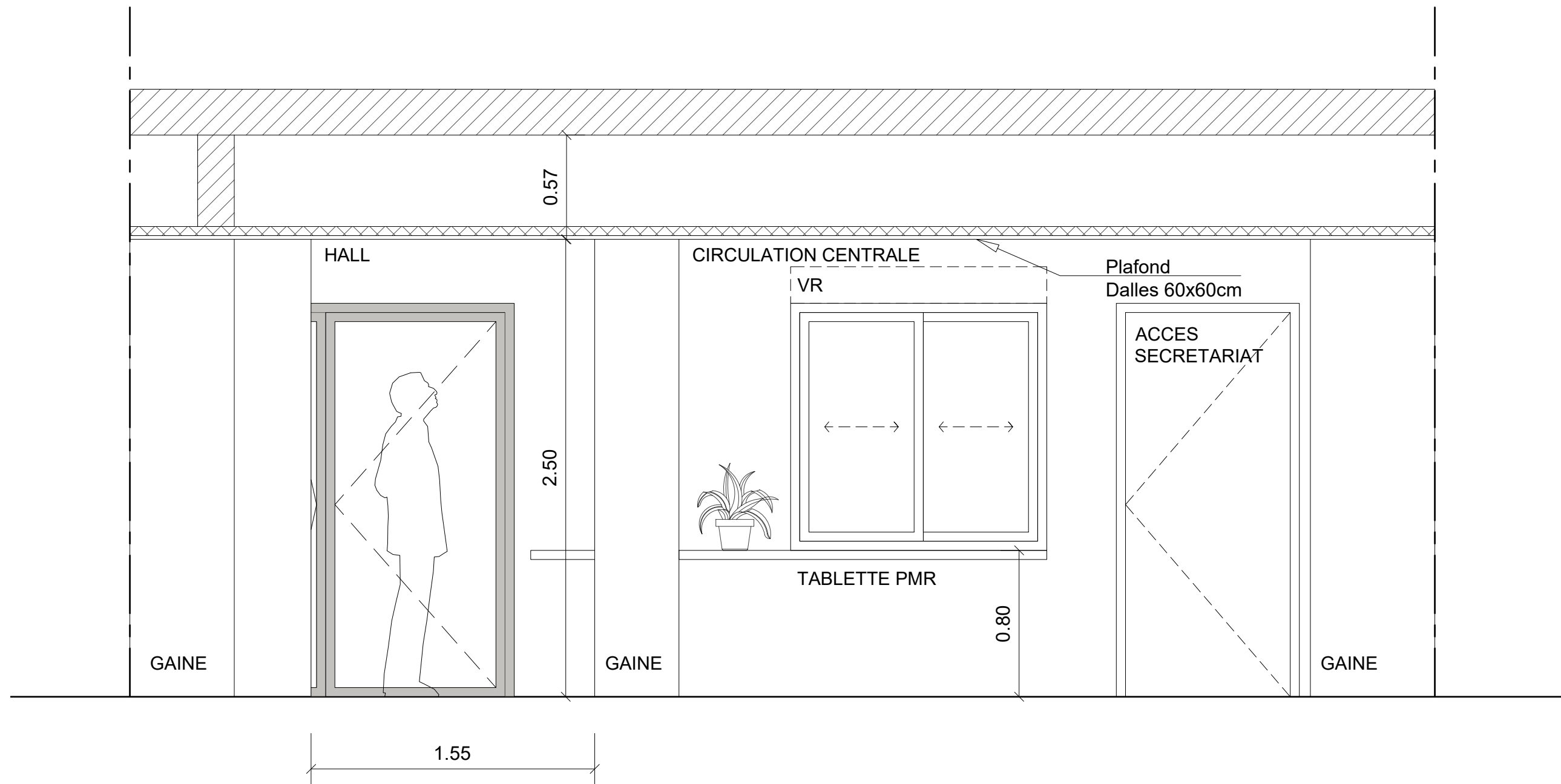

"Ce plan, réalisé à partir d'un extrait de cadastre est non contractuel sous réserve de leurs exactitudes"

"Ce plan de permis de construire n'est en aucun cas un plan d'exécution"

MAITRE D'OUVRAGE		ARCHITECTE		VILLE		AIG-REDENE-KERLORET-MSP-PRO						PRO		
<div><div>AIGUILLON CONSTRUCTION 60 Avenue du Canada 35201 RENNES Cedex 2 Tel: 02 99 26 44 44</div></div>		<div><div>L'ATELIER DU BOURG ARCHITECTES S.A.R.L. BERTRAND MORAGLIA ARCHITECTE 3, RUE ROBESPIERRE - LAMBZELLEC - 29200 BREST TEL : 02 98 30 64 21 - EMAIL : b.moraglia@orange.fr site web : architecturemoraglia.wordpress.com</div></div>		<div></div>		INTITULE	CONSTRUCTION D'UNE MAISON DE SANTÉ PLURIPROFESSIONNELLE ET DE 16 LOGEMENTS SOCIAUX		ADRESSE PROJET		Rue de la Fontaine Kerloret, Section ZH Parcelles: n°82,146,33,157 29300 REDENE		BATIMENT:	A
						PIECE	DETAIL SECRETARIAT		ECHELLE	1/25	DATE	08-06-26	INDICE:	0
													PLAN N:	3.10

DETAIL HALLS LOGEMENTS BAT A ET B

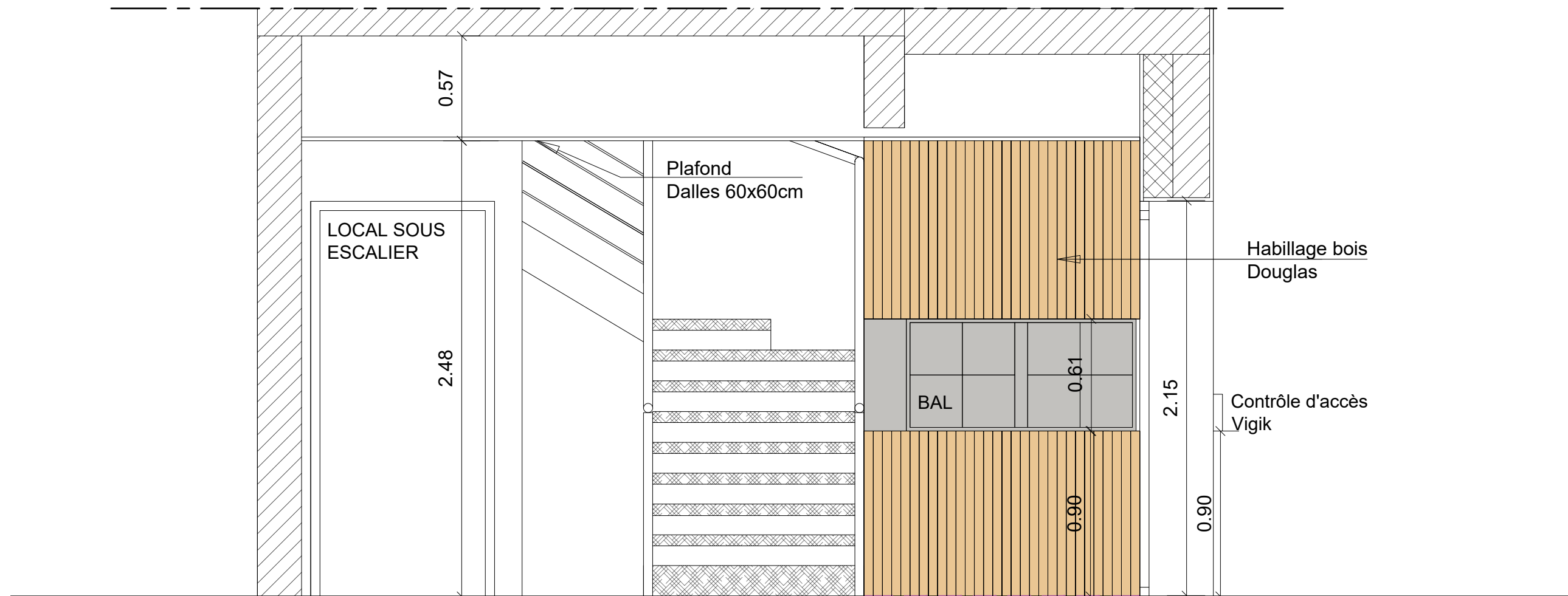

ESCALIER

Main courante prolongée
d'un giron au-delà de la 1ère
et dernière marche

Garde-corps : H = 1.00m

Contremarche contrastée
(1ère et dernière à chaque
niveau)

Nez de marches contrastés

"Ce plan, réalisé à partir d'un extrait de cadastre est non contractuel sous réserve de leurs exactitudes"

"Ce plan de permis de construire n'est en aucun cas un plan d'exécution"

MAITRE D'OUVRAGE		ARCHITECTE		VILLE		AIG-REDENE-KERLORET-MSP-PRO						PRO			
<div><div>AIGUILLON CONSTRUCTION 60 Avenue du Canada 35201 RENNES Cedex 2 Tel : 02 99 26 44 44</div></div>		<div><div>L'ATELIER DU BOURG ARCHITECTES S.A.R.L. BERTRAND MORAGLIA ARCHITECTE 3, RUE ROBESPIERRE - LAMBZELLEC - 29200 BREST TEL : 02 98 30 64 21 - EMAIL : bmoraglia@orange.fr site web : architecturemoraglia.wordpress.com</div></div>		<div></div>		INTITULE		CONSTRUCTION D'UNE MAISON DE SANTÉ PLURIPROFESSIONNELLE ET DE 16 LOGEMENTS SOCIAUX		ADRESSE PROJET		Rue de la Fontaine Kerloret, Section ZH Parcelles: n°82,146,33,157 29300 REDENE		BATIMENT: AB	
						PIECE		DETAIL HALLS LOGEMENTS		ECHELLE 1/25		DATE 08-06-26		INDICE: 0	
														PLAN N: 3.11	

DETAILS

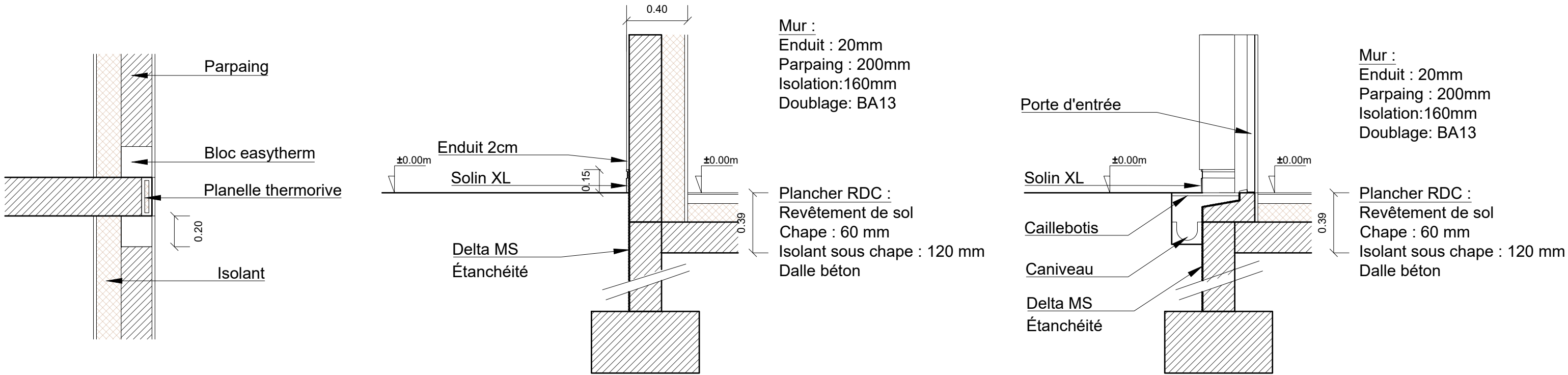

DETAIL DE PRINCIPE
LIAISON DE PLANCHER R+1 ET R+2

COUPE FONDATION ET ETANCHEITE

COUPE SEUIL D'ENTRÉE AVEC CAILLEBOTIS

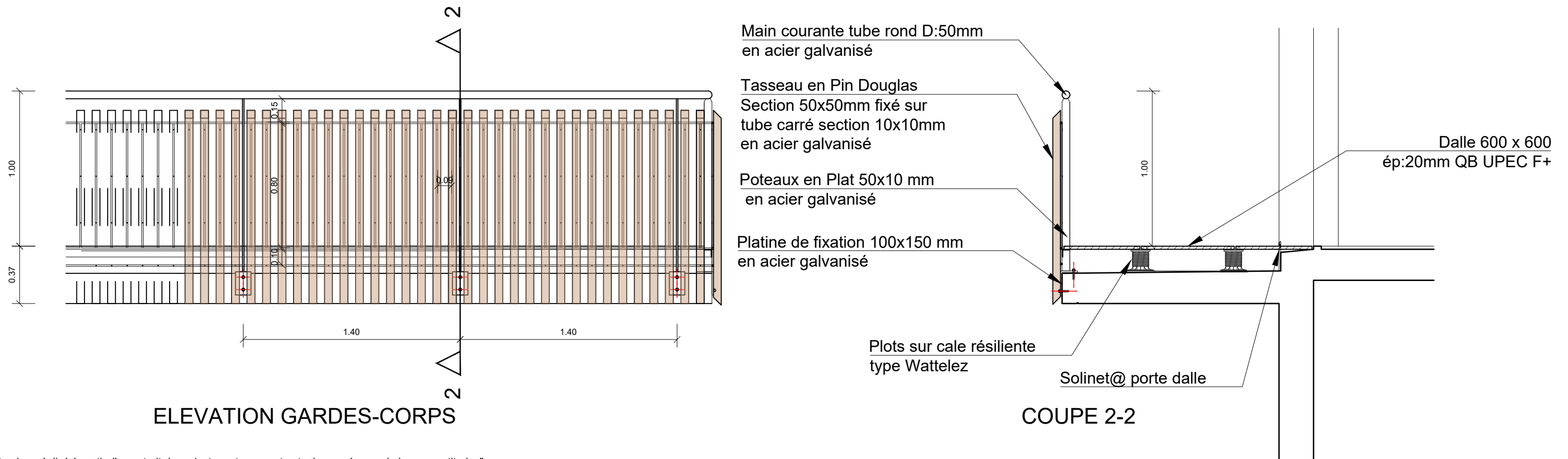

ELEVATION GARDES-CORPS

COUPE 2-2

"Ce plan, réalisé à partir d'un extrait de cadastre est non contractuel sous réserve de leurs exactitudes"
"Ce plan de permis de construire n'est en aucun cas un plan d'exécution"

MAITRE D'OUVRAGE		ARCHITECTE		VILLE		AIG-REDENE-KERLORET-MSP-PRO						PRO							
<div><div>AIGUILLON CONSTRUCTION 60 Avenue du Canada 35201 RENNES Cedex 2 Tel: 02 99 26 44 44</div></div>		<div><div>L'ATELIER DU BOURG ARCHITECTES S.A.R.L. BERTRAND MORAGLIA ARCHITECTE 3, RUE ROBESPIERRE - LAMBEZELLEC - 29200 BREST TEL : 02.98.30.64.21 - EMAIL : bmoraglia@orange.fr site web : architecturemoraglia.wordpress.com</div></div>		<div><div>Redene REDENE</div></div>		INTITULE		CONSTRUCTION D'UNE MAISON DE SANTÉ PLURIPROFESSIONNELLE ET DE 16 LOGEMENTS SOCIAUX		ADRESSE PROJET		Rue de la Fontaine Kerloret, Section ZH Parcelles: n°82,146,33,157 29300 REDENE		BATIMENT: AB					
						PIECE		DETAILS TECHNIQUES		ECHELLE		1/25		DATE		08-06-26		INDICE: 0	
																		PLAN N: 3.12	

DETAIL LOCAL CYCLES BAT A



"Ce plan, réalisé à partir d'un extrait de cadastre est non contractuel sous réserve de leurs exactitudes"

"Ce plan de permis de construire n'est en aucun cas un plan d'exécution"

MAITRE D'OUVRAGE		ARCHITECTE		VILLE		AIG-REDENE-KERLORET-MSP-PRO							PRO						
<div><div>AIGUILLON CONSTRUCTION 60 Avenue du Canada 35201 RENNES Cedex 2 Tel : 02 99 26 44 44</div></div>		<div><div>L'ATELIER DU BOURG ARCHITECTES S.A.R.L. BERTRAND MORAGLIA ARCHITECTE 3, RUE ROBESPIERRE - LAMBZELLEC - 29200 BREST TEL : 02 98 30 64 21 - EMAIL : bmoraglia@orange.fr site web : architecturemoraglia.wordpress.com</div></div>		<div></div>		INTITULE		CONSTRUCTION D'UNE MAISON DE SANTÉ PLURIPROFESSIONNELLE ET DE 16 LOGEMENTS SOCIAUX		ADRESSE PROJET		Rue de la Fontaine Kerloret, Section ZH Parcelles: n°82,146,33,157 29300 REDENE			BATIMENT: A				
						PIECE		DETAILS LOCAUX CYCLES		ECHELLE		1/50		DATE		08-06-26		INDICE: 0	
																		PLAN N: 3.13	

DETAILS LOCAUX CYCLES

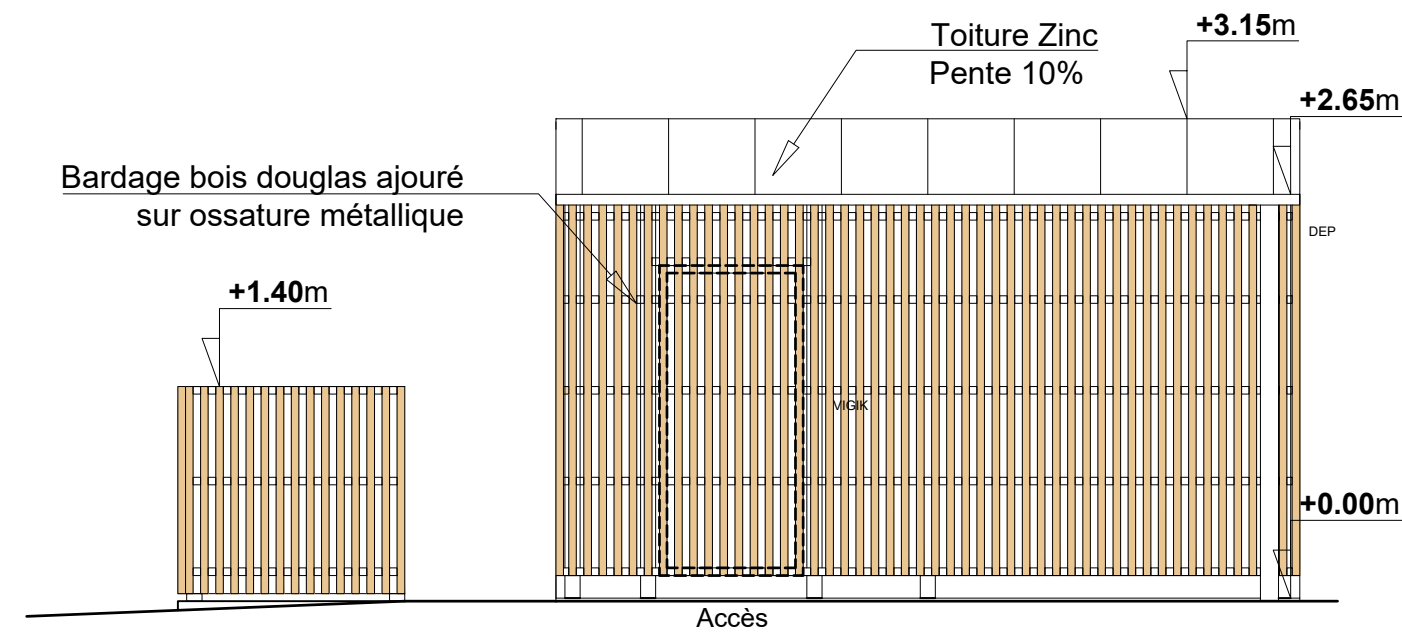

ENCLOS POUBELLES FACADE OUEST LOCAL CYCLES BATIMENT A

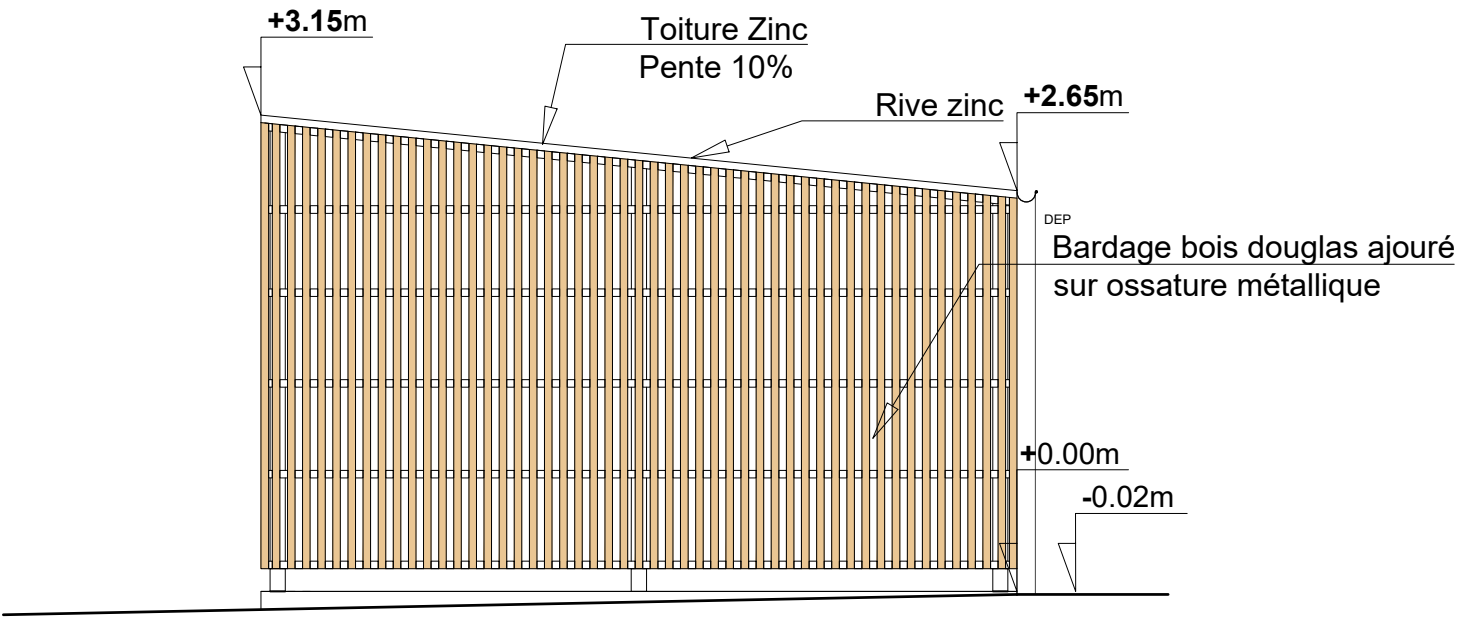

FACADE NORD LOCAL CYCLES BAT A ET B

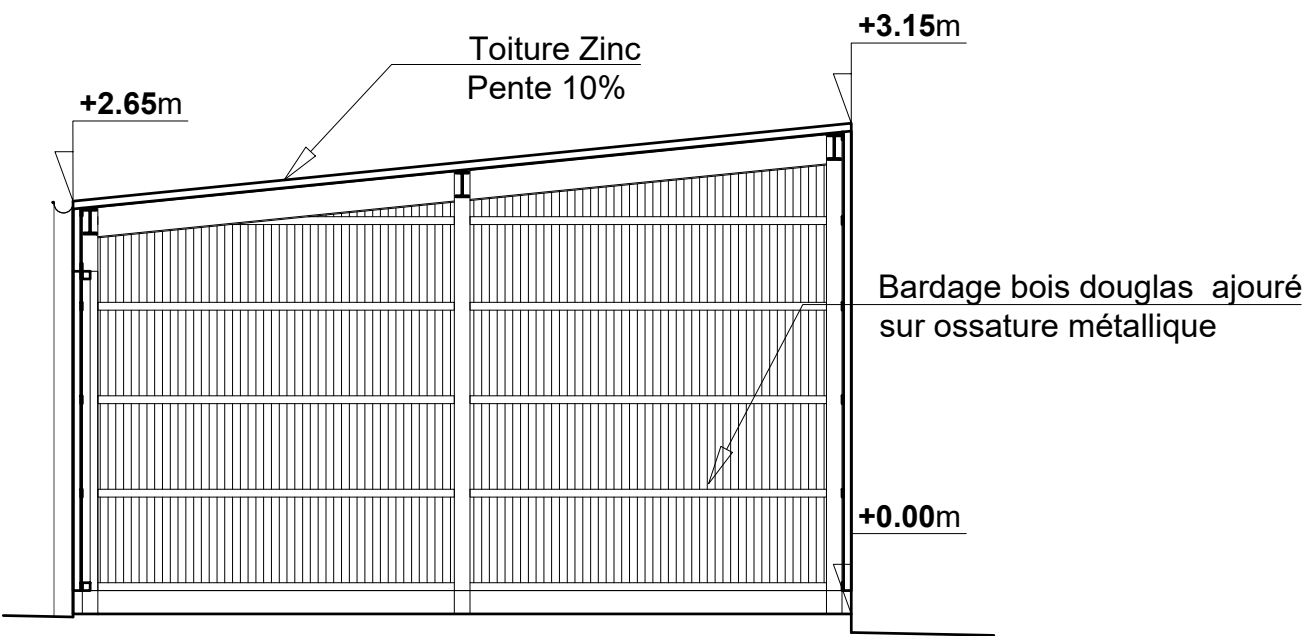

COUPE LONGITUDINALE LOCAUX CYCLES BAT A ET B

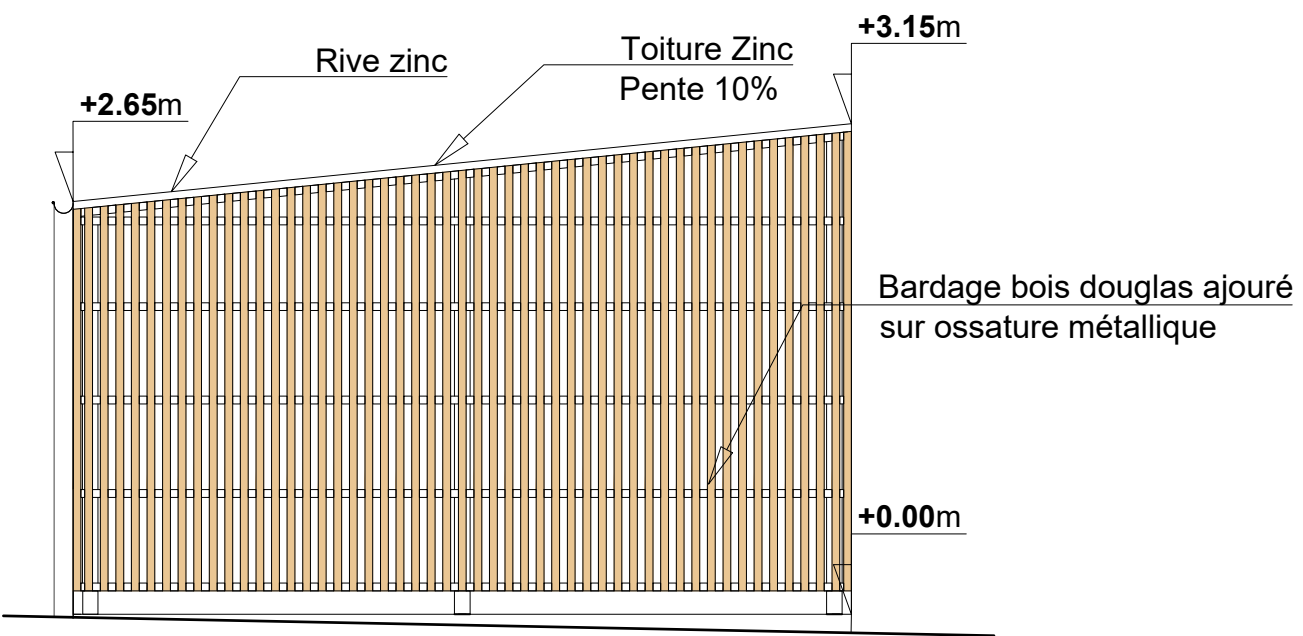

FACADE SUD LOCAUX CYCLES BAT A ET B

"Ce plan, réalisé à partir d'un extrait de cadastre est non contractuel sous réserve de leurs exactitudes"
"Ce plan de permis de construire n'est en aucun cas un plan d'exécution"

MAITRE D'OUVRAGE		ARCHITECTE	VILLE	AIG-REDENE-KERLORET-MSP-PRO						PRO	
	AIGUILLON CONSTRUCTION 60 Avenue du Canada 35201 RENNES Cedex 2 Tel: 02 99 26 44 44			INTITULE	CONSTRUCTION D'UNE MAISON DE SANTÉ PLURIPROFESSIONNELLE ET DE 16 LOGEMENTS SOCIAUX	ADRESSE PROJET		Rue de la Fontaine Kerloret, Section ZH Parcelles: n°82,146,33,157 29300 REDENE		BATIMENT: AB	
				PIECE	DETAILS LOCAUX CYCLES	ECHELLE	1/50	DATE	08-06-26	INDICE: 0	
										PLAN N: 3.14	

DETAILS ENCLOS POUBELLES

Bardage bois douglas ajouré
sur ossature métallique

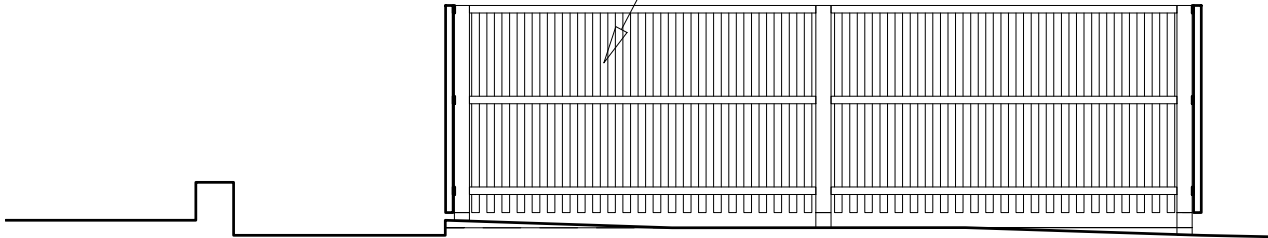

COUPE LONGITUDINALE ENCLOS POUBELLES

Bardage bois douglas ajouré
sur ossature métallique

+1.40m

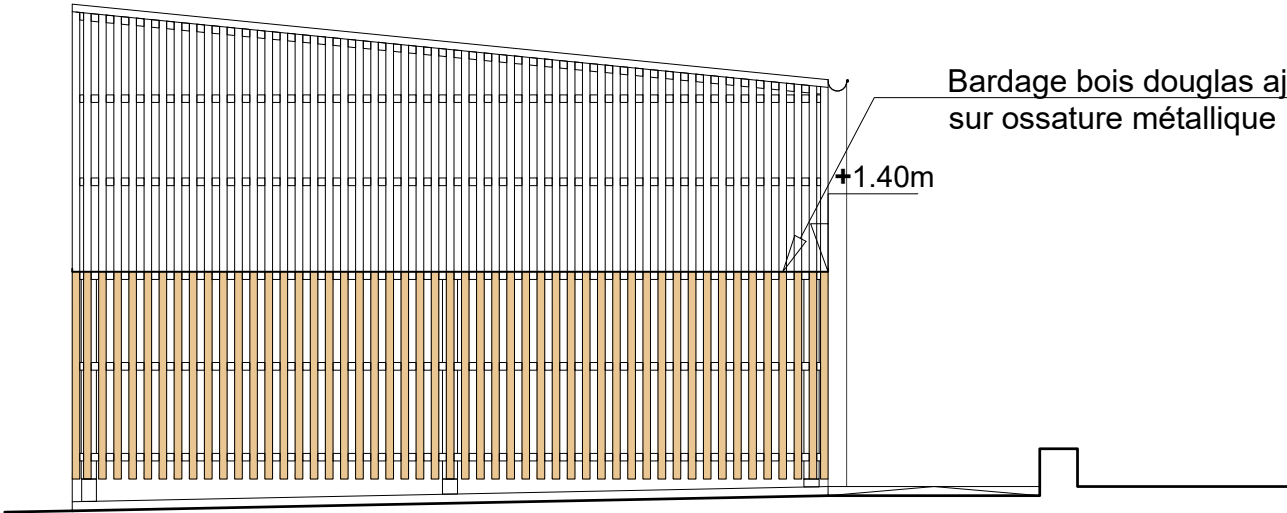

FACADE NORD ENCLOS POUBELLES

"Ce plan, réalisé à partir d'un extrait de cadastre est non contractuel sous réserve de leurs exactitudes"
"Ce plan de permis de construire n'est en aucun cas un plan d'exécution"

MAITRE D'OUVRAGE		ARCHITECTE		VILLE		AIG-REDENE-KERLORET-MSP-PRO						PRO		
<div><div>AIGUILLON CONSTRUCTION 60 Avenue du Canada 35201 RENNES Cedex 2 Tel: 02 99 26 44 44</div></div>		<div><div>L'ATELIER DU BOURG ARCHITECTES S.A.R.L. BERTRAND MORAGLIA ARCHITECTE 3, RUE ROBESPIERRE - LAMBEZELLEC - 29200 BREST TEL : 02.98.30.64.21 - EMAIL : bmoraglia@orange.fr site web : architecturemoraglia.wordpress.com</div></div>		<div></div>		INTITULE	CONSTRUCTION D'UNE MAISON DE SANTÉ PLURIPROFESSIONNELLE ET DE 16 LOGEMENTS SOCIAUX		ADRESSE PROJET		Rue de la Fontaine Kerloret, Section ZH Parcelles: n°82,146,33,157 29300 REDENE		BATIMENT:	A
						PIECE	DETAILS ENCLOS POUBELLES		ECHELLE	1/50	DATE	08-06-26	INDICE:	0
													PLAN N°:	3.15

DETAILS LOCAL CYCLE BATIMENT B

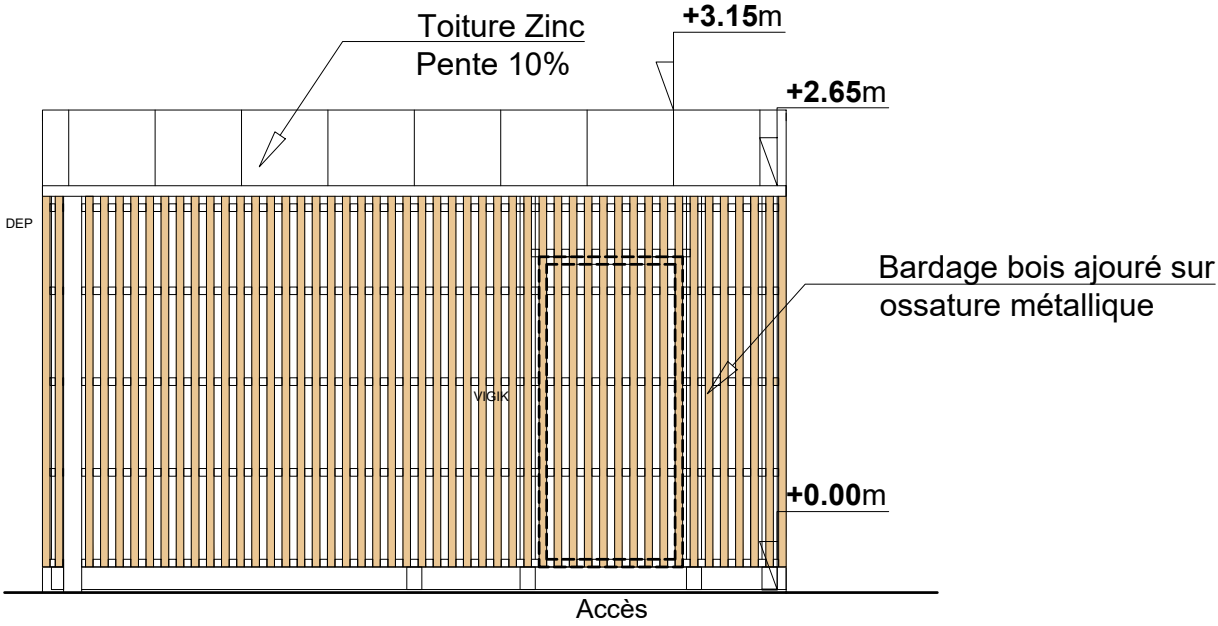
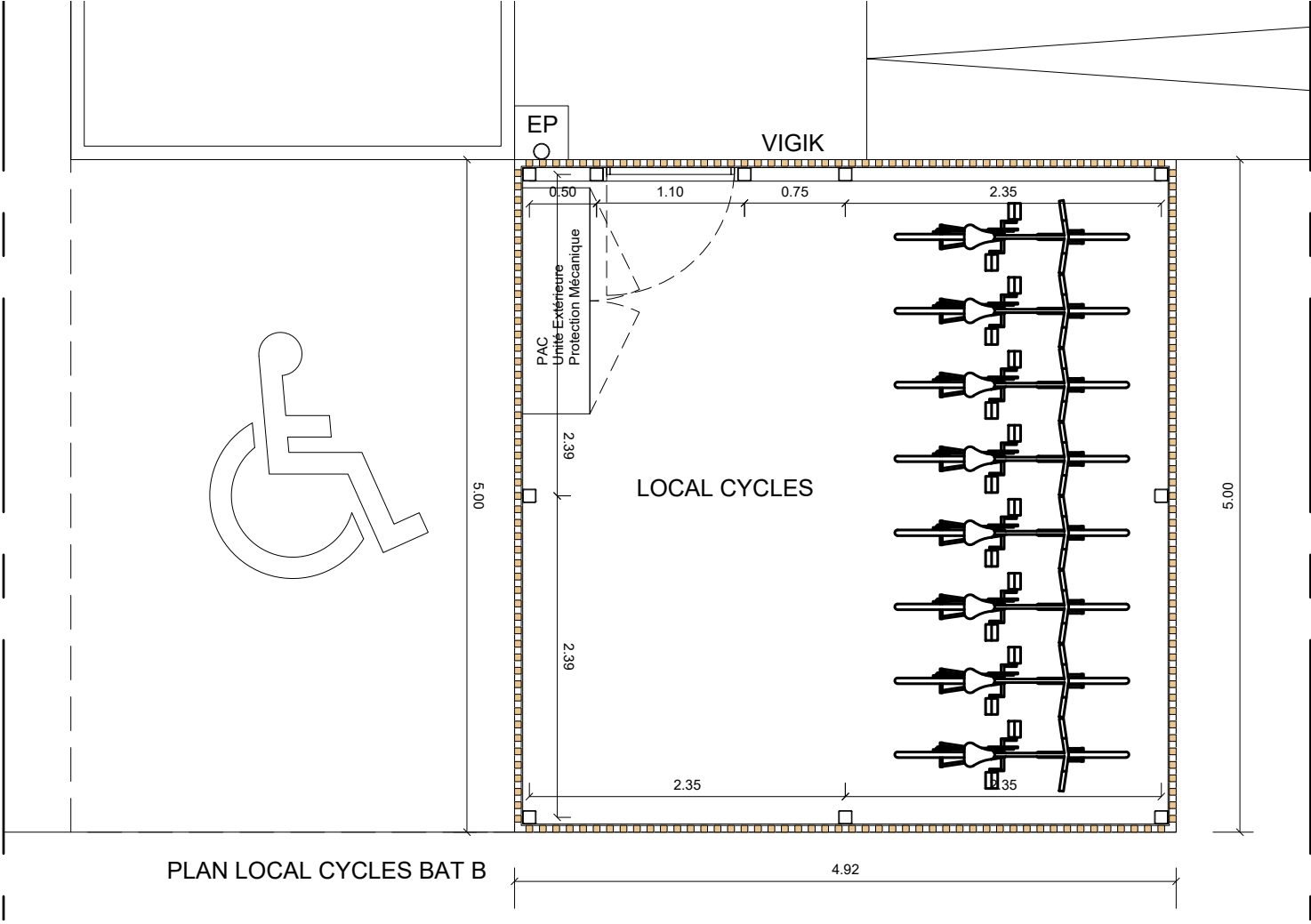

FACADE OUEST LOCAL CYCLES BATIMENT B

"Ce plan, réalisé à partir d'un extrait de cadastre est non contractuel sous réserve de leurs exactitudes"

"Ce plan de permis de construire n'est en aucun cas un plan d'exécution"

MAITRE D'OUVRAGE		ARCHITECTE		VILLE		AIG-REDENE-KERLORET-MSP-PRO						PRO			
<div><div>AIGUILLON CONSTRUCTION 60 Avenue du Canada 35201 RENNES Cedex 2 Tel: 02 99 26 44 44</div></div>		<div><div>L'ATELIER DU BOURG ARCHITECTES S.A.R.L. BERTRAND MORAGLIA ARCHITECTE 3, RUE ROBESPIERRE - LAMBEZELLEC - 29200 BREST TEL : 02.98.30.64.21 - EMAIL : bmoraglia@orange.fr site web : architecturemoraglia.wordpress.com</div></div>		<div></div>		INTITULE	CONSTRUCTION D'UNE MAISON DE SANTÉ PLURIPROFESSIONNELLE ET DE 16 LOGEMENTS SOCIAUX		ADRESSE PROJET		Rue de la Fontaine Kerloret, Section ZH Parcelles: n°82,146,33,157 29300 REDENE			BATIMENT:	B
						PIECE	DETAILS LOCAUX CYCLES		ECHELLE	1/50	DATE	08-06-26	INDICE:	0	
													PLAN N:	3.16	